ANDINO PARTS
Automotriz S.R.LTDA

CATÁLOGO DE PRODUCTOS

TERUYO 2026 ANDINO PARTS

30 AÑOS GENERANDO
CALIDAD DE VIDA

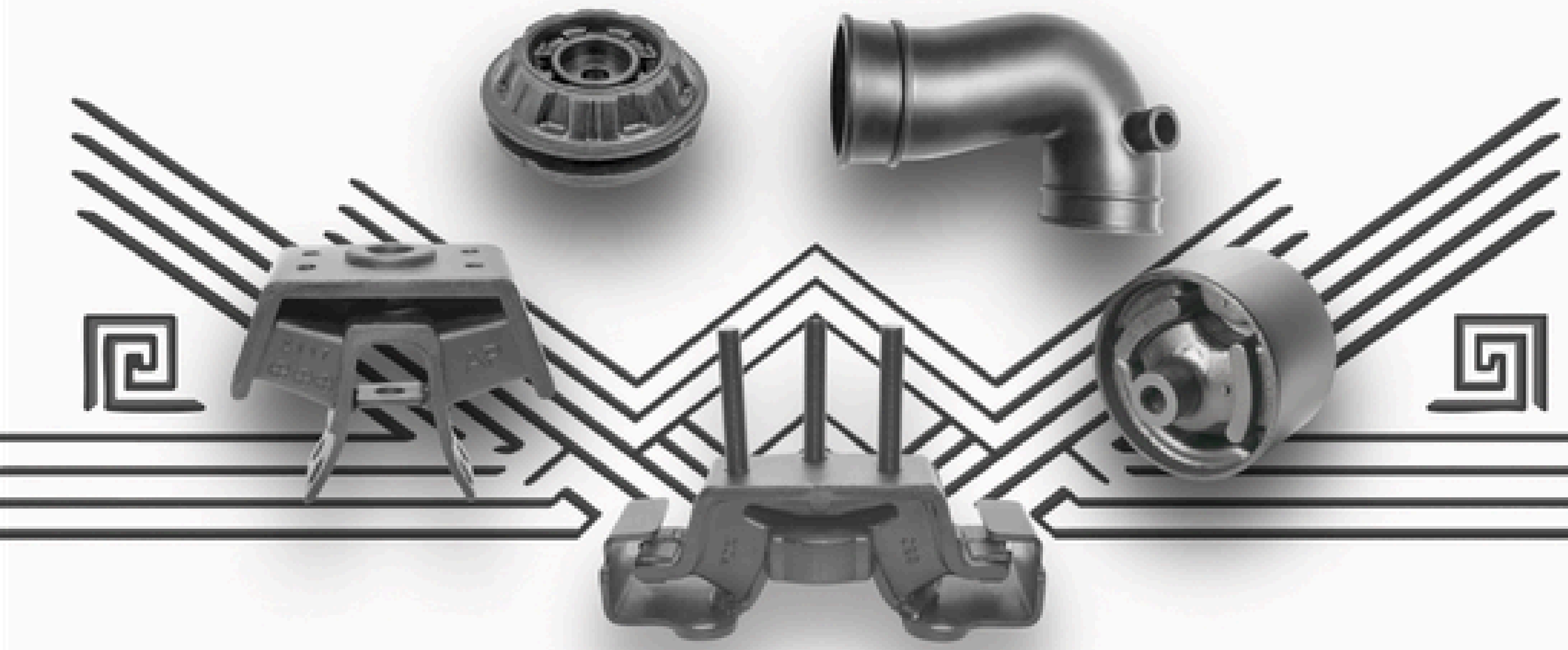

Teléfono : 01-5378127
WhatsApp: 999 451 270 / 996 037 124
Correo : andinoparts@gmail.com

DEPÓSITOS:
BANCO DE CRÉDITO (BCP)
CTA. CTE. (S/) 191-1189895-0-39

INDICE	PAG.
SOPORTES DE MOTOR Y CAJA TOYOTA	1-33
SOPORTES DE MOTOR Y CAJA NISSAN	34-56
SOPORTES DE MOTOR Y CAJA MITSUBISHI	57-67
SOPORTES DE MOTOR Y CAJA HYUNDAI	68-74
SOPORTES DE MOTOR Y CAJA ASIA	75-76
SOPORTES DE MOTOR Y CAJA HINO	77
SOPORTES DE MOTOR Y CAJA DAEWOO-TICO	78-79
SOPORTES DE MOTOR Y CAJA CHEVROLET	80-85
SOPORTES DE MOTOR Y CAJA SUZUKI	86-87
SOPORTES DE MOTOR CUMMINS	88
SOPORTES DE MOTOR Y CAJA KIA	89-91
SOPORTES DE MOTOR PERKINS	92
SOPORTES DE MOTOR Y CAJA VOLVO	93-94
SOPORTES DE MOTOR Y CAJA DATSUN	95
SOPORTES DE MOTOR Y CAJA DODGE	96-97
SOPORTES DE MOTOR Y CAJA FORD	97
SOPORTES DE MOTOR CARRO CHINO	98
SOPORTES DE MOTOR Y CAJA DFSK	99
SOPORTES DE MOTOR Y CAJA JINBEI	100
SOPORTES DE MOTOR Y CAJA FOTON	101
SOPORTES DE MOTOR JAC	102
SOPORTES DE MOTOR Y CAJA FAW	103
SOPORTES DE MOTOR Y CAJA CHANGAN	104-105
SOPORTES DE MOTOR Y CAJA VOLKWAGEN	106-108
SOPORTES DE MOTOR ZOTYE	109
SOPORTES DE MOTOR IVECO	109
SOPORTES DE MOTOR DONGFENG	110
PALANCA DE CAMBIO	111
SOPORTE/ JEBES TUBO DE ESCAPE	112
SOPORTE/ JEBES TUBO DE ESCAPE	112
FORD TAUNUS-VOLVO - S.M. ESTACIONARIO - MAQUINARIA	113
FORD TAUNUS-VOLVO - S.M. ESTACIONARIO - MAQUINARIA	113
MOTORREDUCTOR	114
BOCINAS DE SOPORTES DE MOTOR Y CAJA	115-140
BOCINAS DE SOPORTES DE MOTOR Y CAJA	115-140
MACK PERSON	141-143
JEBES DE MACK PERSON	144-146
JEBES DE CARDAN	147-156
JEBE ABRAZADERA DE CREMALLERA DE DIRECCION	157-158
GUARDAPOLVO DE BUJIAS Y BOBINAS	159
PERNO DE BARRA ESTABILIZADORA	160
JEBE DE BARRA ESTABILIZADORA	161
BOCINA DE MUELLE TOYOTA 2L-3L-5L	162
JEBES DE SOPORTE DE RADIADOR	162
BOCINAS DE TRAPECIO	163-167
JEBES TEMPLADORES	168
TOPES DE SUSPENSION	169-171
SUPLES DE SUSPENSION	172
JEBES DE AMORTIGUADOR	173
TAPONES DE JEBE PARA AGUA	173
TAPONES DE ASENTAR VALVULA	173
GUARDAPOLVO DE BOMBIN DE FRENO	174
TROMPETA VOLKSWAGEN	175
MANGUERAS DE TURBO Y ADMISION DE AIRE	176-177
GUARDAPOLVOS DE PALIER	178-179
CREMALLERAS DE DIRECCION	180
GUARDAPOLVOS DE MCPHERSON	181

Av. Alfredo Mendiola N° 8678
San Martin de Porres, Lima - Perú
WhatsApp:
999451270 / 996037124
Telf. 539-8737
andinoparts.com

TOYOTA HIACE 2L



SC-1145
TOYOTA HIACE 2L



BM-2068
BOCINA 45 X 65 / 75 X 13 mm



SC-1171
TOYOTA HIACE 2L, 3L

Av. Alfredo Mendiola N° 8678
San Martin de Porres, Lima - Perú
WhatsApp:
999451270 / 996037124
Telf. 539-8737
andinoparts.com

TOYOTA HIACE 3L



BM-3000

65x45//75x13mm

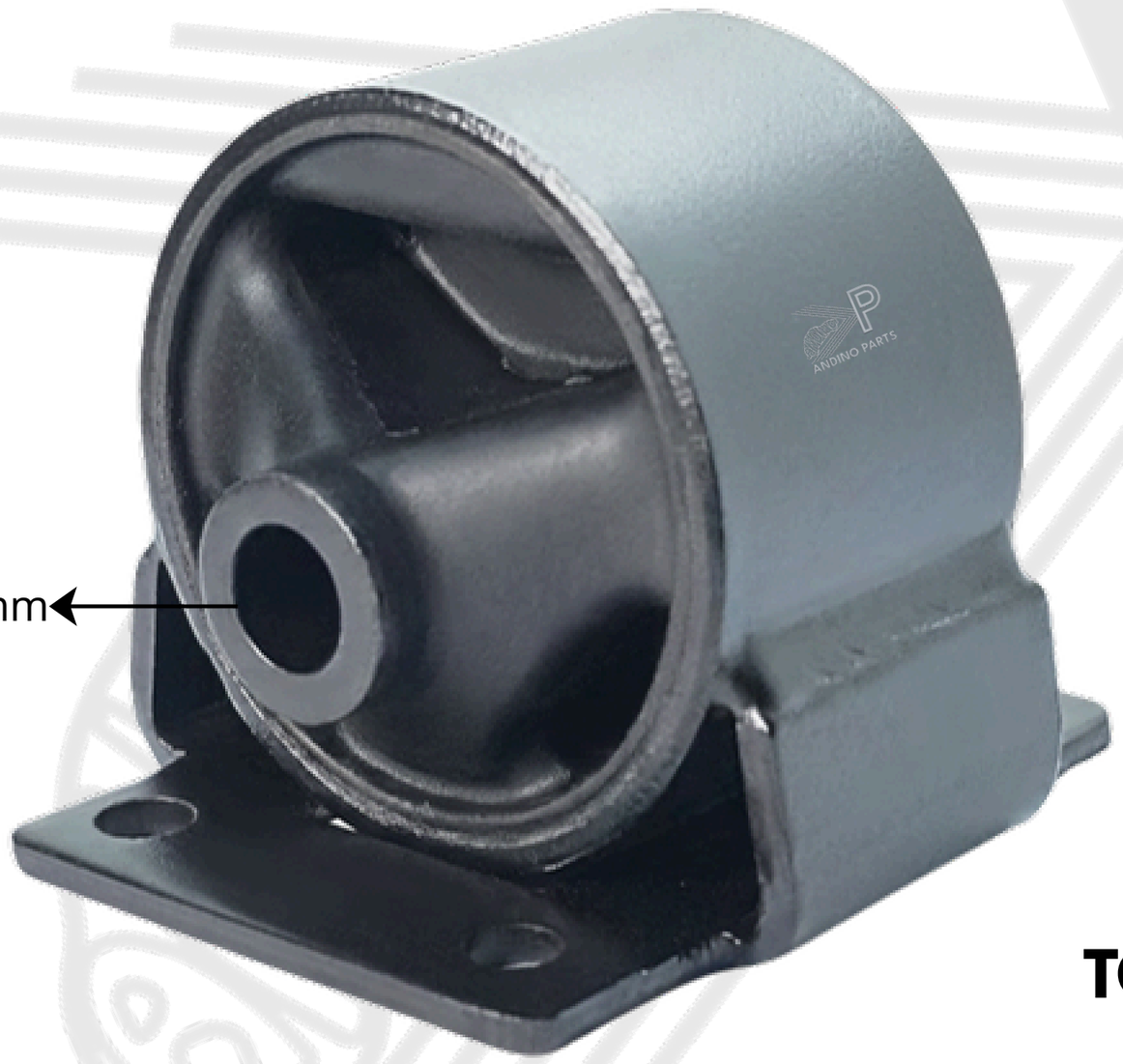

SC-2081
TOYOTA HIACE 3L



SC-2028
TOYOTA HIACE 3L
BASE CHICA 4X4 WD

Av. Alfredo Mendiola N° 8678
San Martin de Porres, Lima - Perú
WhatsApp:
999451270 / 996037124
Telf. 539-8737
andinoparts.com

TOYOTA HIACE 5L

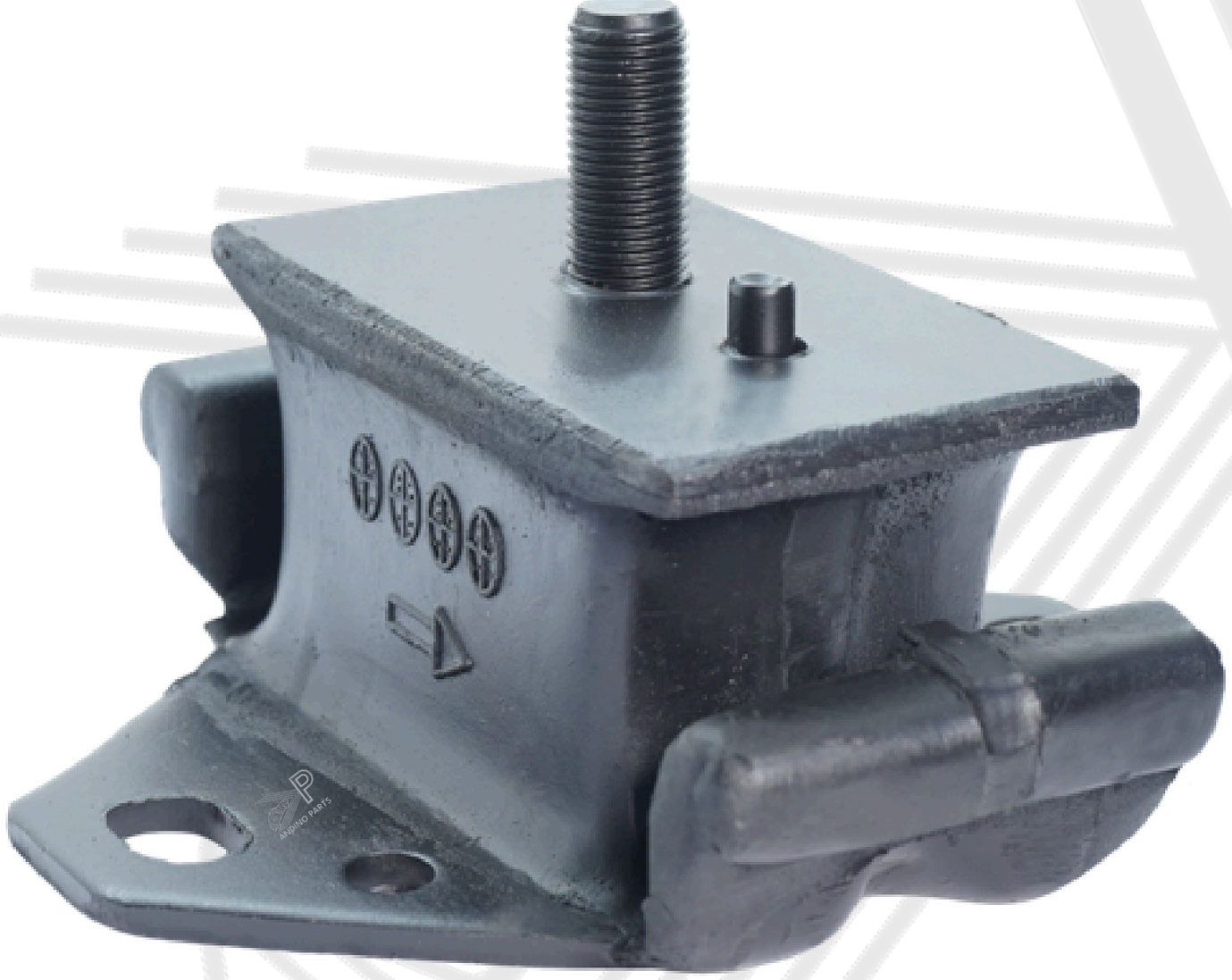

SM-2062
SOPORTE DE MOTOR
TOYOTA HIACE 5L

BM-3006
65X45//75X14.5mm



SM-2063
SOPORTE DE CAJA
TOYOTA HIACE 5L

Av. Alfredo Mendiola N° 8678
San Martin de Porres, Lima - Perú
WhatsApp:
999451270 / 996037124
Telf. 539-8737
andinoparts.com



SC - 2027

TOYOTA HILUX 3L - HIACE 5L
BASE LARGA

Av. Alfredo Mendiola N° 8678
San Martin de Porres, Lima - Perú
WhatsApp:
999451270 / 996037124
Telf. 539-8737
andinoparts.com

TOYOTA



SM-2031
TOYOTA COASTER
1HZ (HUEVITO)

SM-2033
TOYOTA COASTER(CAJA)
1HZ (HUEVITO)

Av. Alfredo Mendiola N° 8678
San Martin de Porres, Lima - Perú
WhatsApp:
999451270 / 996037124
Telf. 539-8737
andinoparts.com

TOYOTA COASTER



SM-1146
TOYOTA COASTER 3B

SM-2004
TOYOTA COASTER 3B

Av. Alfredo Mendiola N° 8678
San Martin de Porres, Lima - Perú
WhatsApp:
999451270 / 996037124
Telf. 539-8737
andinoparts.com

TOYOTA AVANZA



SM-2123
SOPORTE MOTOR TOYOTA AVANZA LADO DERECHO

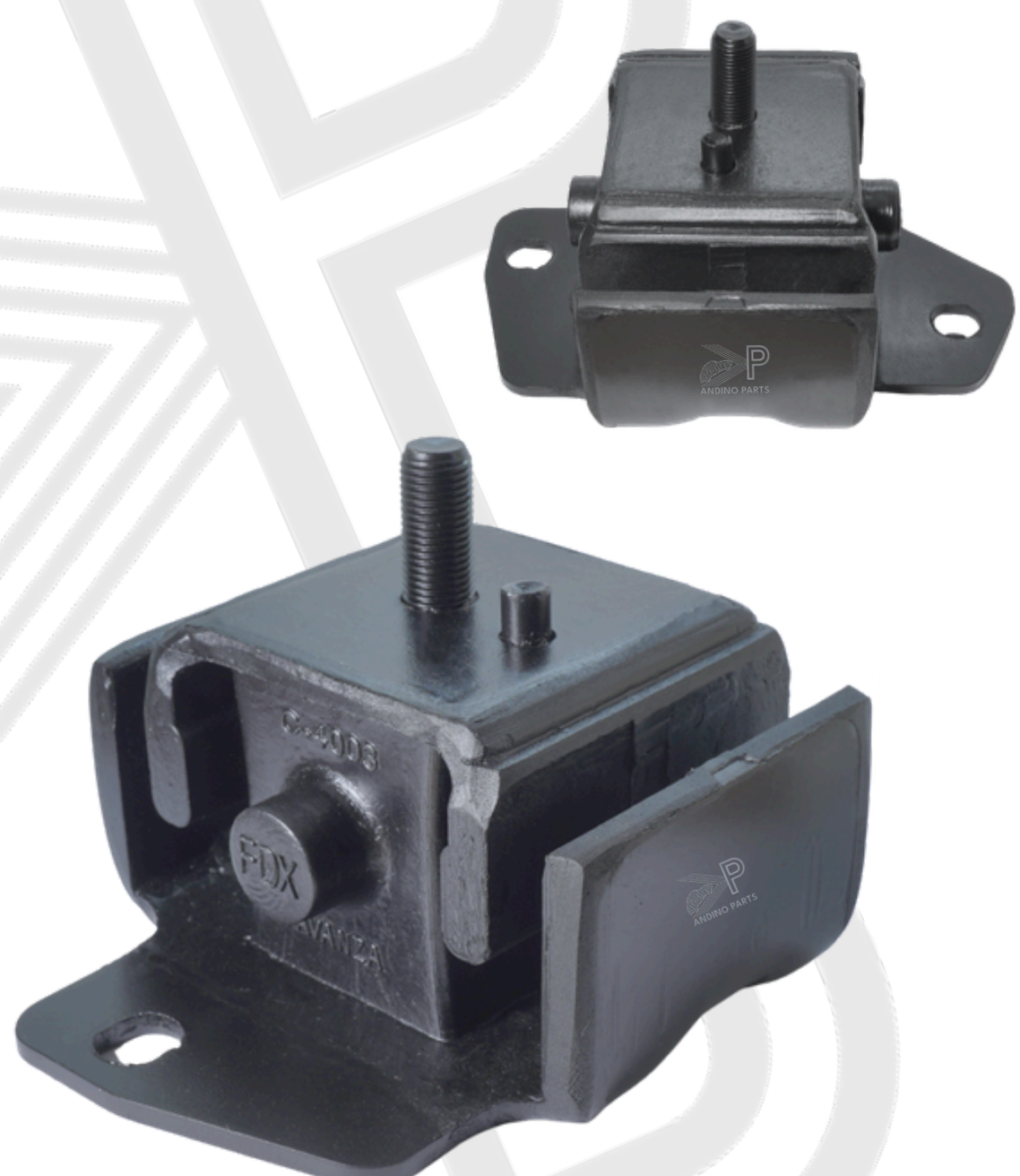

SM-2124
SOPORTE MOTOR TOYOTA AVANZA LADO IZQUIERDO



SC-2125
SOPORTE MOTOR TOYOTA AVANZA

Av. Alfredo Mendiola N° 8678
San Martin de Porres, Lima - Perú
WhatsApp:
999451270 / 996037124
Telf. 539-8737
andinoparts.com

TOYOTA AVANZA



SC-2145

SOPORTE DE CAJA TOYOTA AVANZA 2015-2019

Av. Alfredo Mendiola N° 8678
San Martin de Porres, Lima - Perú
WhatsApp:
999451270 / 996037124
Telf. 539-8737
andinoparts.com

TOYOTA COASTER

SC-1172
TOYOYA COASTER 3B
(OREJAS CORTAS)





SC-1173
TOYOYA COASTER 3B
(OREJAS LARGAS)

SC-1175
TOYOYA COASTER 3B
GRANDE



Av. Alfredo Mendiola N° 8678
San Martin de Porres, Lima - Perú
WhatsApp:
999451270 / 996037124
Telf. 539-8737
andinoparts.com

TOYOTA COROLLA



SM-2023
TOYOTA COROLLA 2C-3C
AÑO 93-99 DELANTERO

BM-2078: BOCINA 77X38 MM
BM-2069: BOCINA 78X38 MM

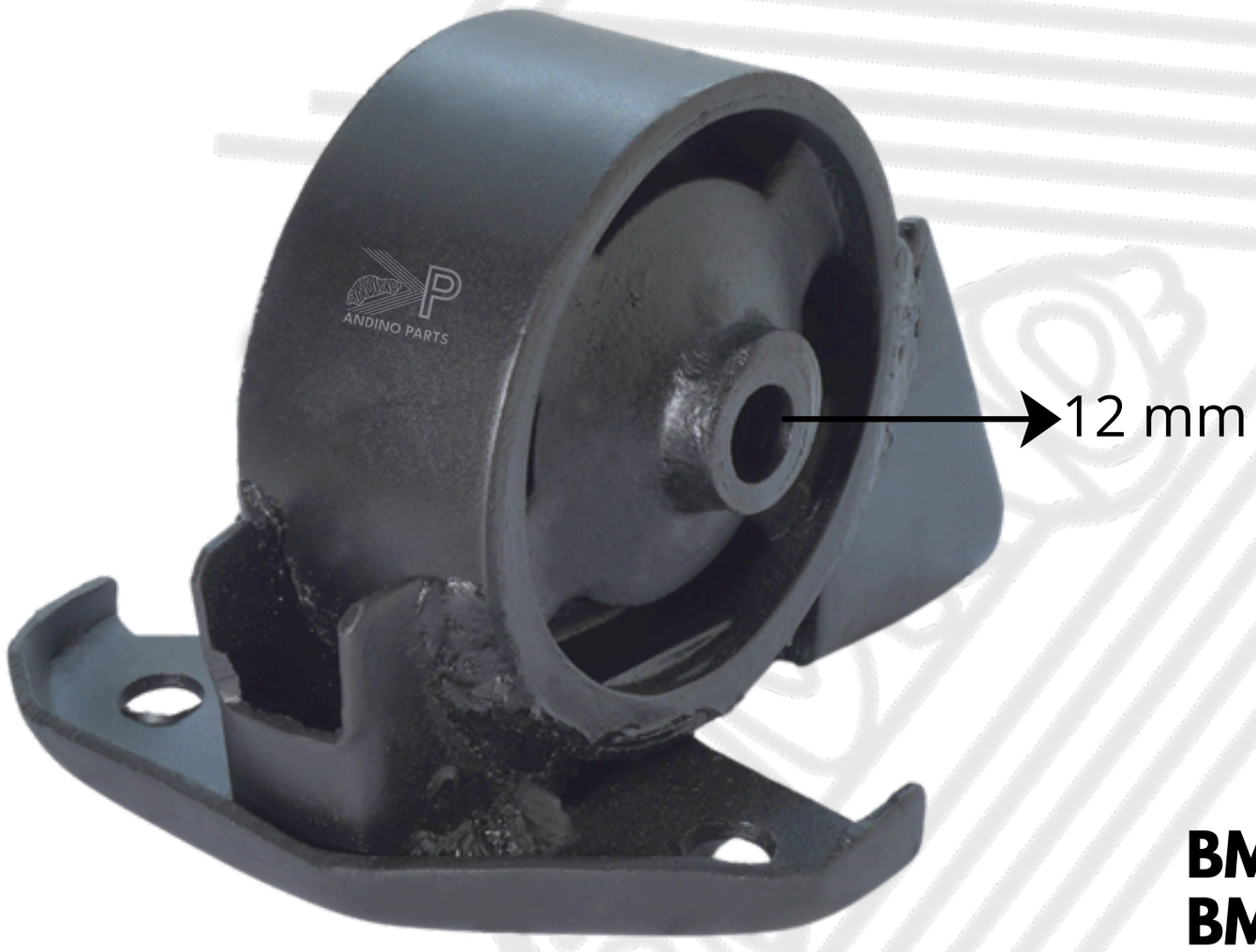

SM-2024 .....C/P
SM-2024S ...S/P

TOYOTA COROLLA
2C 3C 4E 5E
AÑO 93-99 POSTERIOR

BM-2071: BOCINA 76X38 MM
BM-2079 BOCINA 79X38 MM

Av. Alfredo Mendiola N° 8678
San Martin de Porres, Lima - Perú
WhatsApp:
999451270 / 996037124
Telf. 539-8737
andinoparts.com

TOYOTA COROLLA



SM-2080
TOYOTA COROLLA
2C 3C 4E 5E
AÑO 96



SM-2065 ....C/P
SM-2065S ....S/P
TOYOTA COROLLA 4X4
2C - 3C
AÑO 95
POSTERIOR

Av. Alfredo Mendiola N° 8678
San Martin de Porres, Lima - Perú
WhatsApp:
999451270 / 996037124
Telf. 539-8737
andinoparts.com

TOYOTA COROLLA

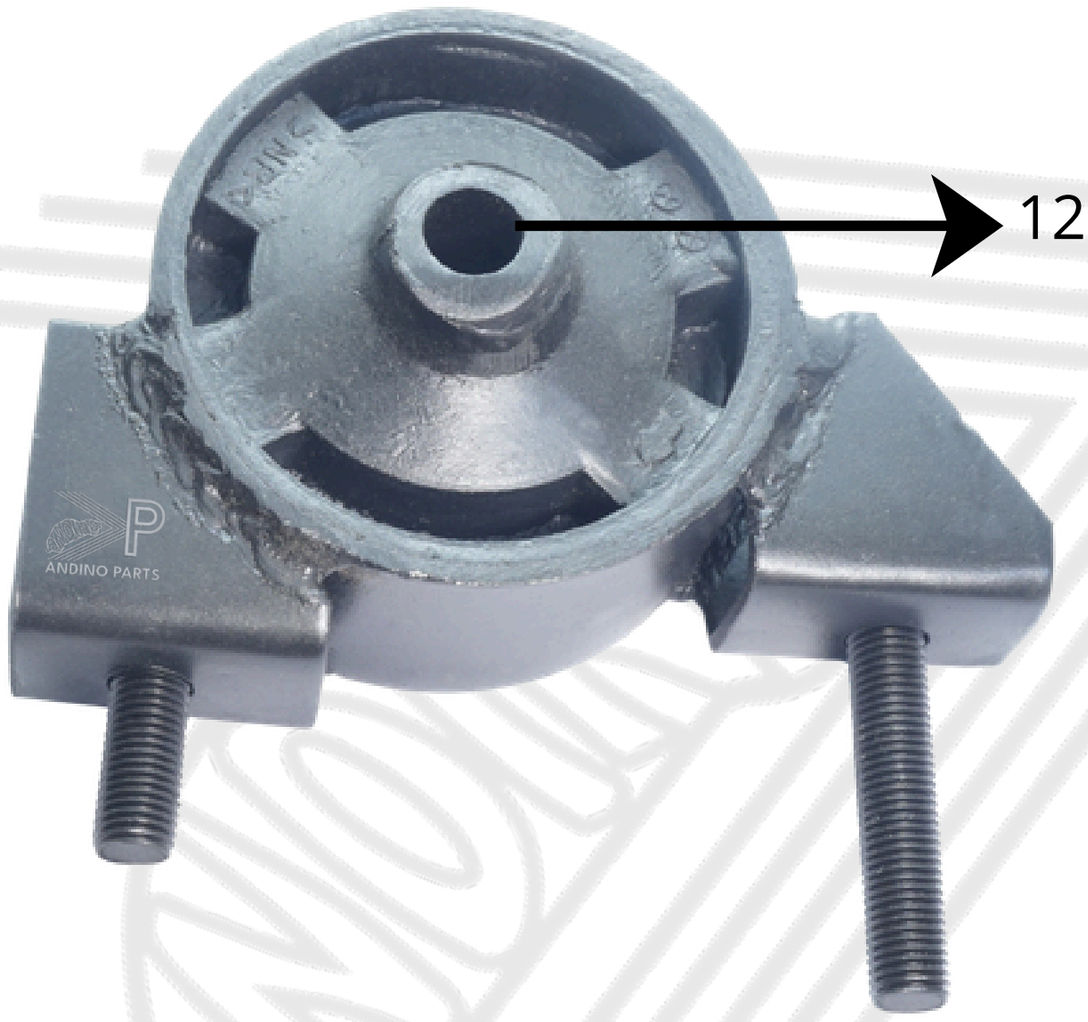

SM-1184
TOYOTA COROLLA 1C
AÑO 88-92 POSTERIOR



SM-1185
TOYOTA COROLLA 1C
AÑO 88-92 POSTERIOR

SM-1186
TOYOTA COROLLA

Av. Alfredo Mendiola N° 8678
San Martin de Porres, Lima - Perú
WhatsApp:
999451270 / 996037124
Telf. 539-8737
andinoparts.com

TOYOTA COROLLA

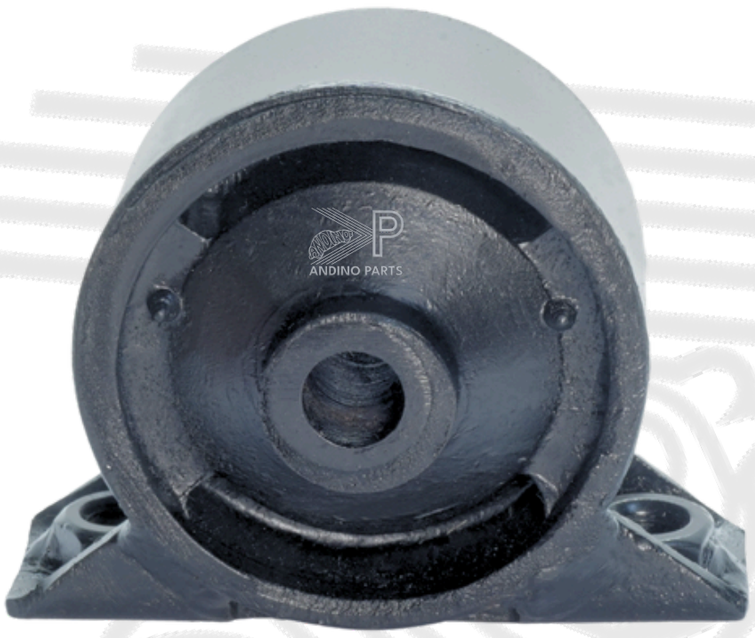

SM-1168
TOYOTA COROLLA
GASOLINERO



SM-1198
TOYOTA COROLLA

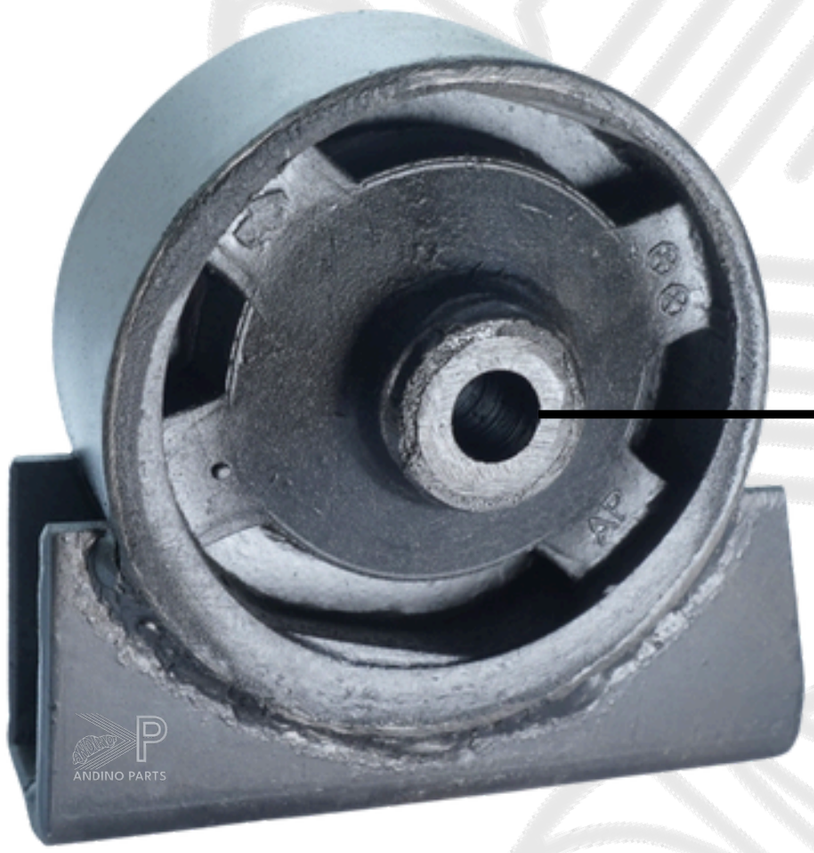

74mm

SM-2026
TOYOTA COROLLA 5E
GASOLINERO DELANT.

10 mm

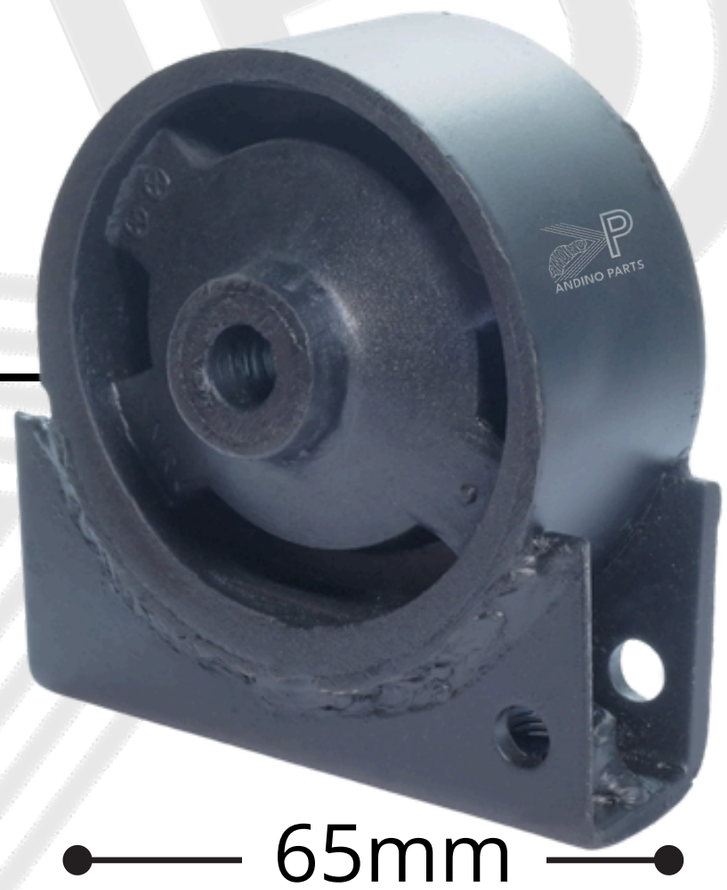

65mm

SM-2006
TOYOTA COROLLA

Av. Alfredo Mendiola N° 8678
San Martin de Porres, Lima - Perú
WhatsApp:
999451270 / 996037124
Telf. 539-8737
andinoparts.com





BM-2073
BOCINA 48 X 72 / 75 X 12 mm

SOPORTE DE CAJA TOYOTA 2C
LADO IZQUIERDO - PETROLERO (95-91)



BM-2072
BOCINA 48 X 72 / 75 X 10 mm



SOPORTE DE CAJA TOYOTA 2C
(AUTOMÁTICO/MECÁNICO - PETROLERO(GASOLINERO)

Av. Alfredo Mendiola N° 8678
San Martin de Porres, Lima - Perú
WhatsApp:
999451270 / 996037124
Telf. 539-8737
andinoparts.com





BM-2076
BOCINA TOYOTA 2C
57 X 86.5 // 78 X 19 mm

SOPORTE DE MOTOR TOYOTA 2C PETROLERO - GASOLINERO (FAJA DISTRIBUCIÓN)





BM-2075
BOCINA CON PESTAÑA
48 X 72.8 / 75 X 10 mm

SOPORTE DE CAJA AUTOMÁTICA MOTOR TOYOTA 2C (96-2000) LADO IZQUIERDO

Av. Alfredo Mendiola N° 8678
San Martin de Porres, Lima - Perú
WhatsApp:
999451270 / 996037124
Telf. 539-8737
andinoparts.com

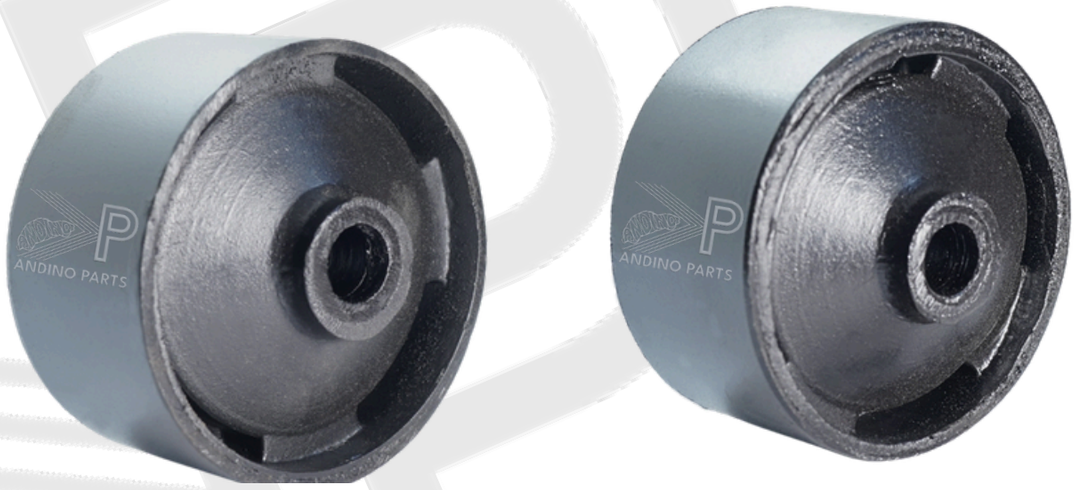

BM-2070 BOCINA 73MM X 38MM

BM-2071 BOCINA 76MM X 38MM



SOPORTE POSTERIOR DE MOTOR TOYOTA CALDINA

Av. Alfredo Mendiola N° 8678
San Martin de Porres, Lima - Perú
WhatsApp:
999451270 / 996037124
Telf. 539-8737
andinoparts.com

TOYOTA CALDINA

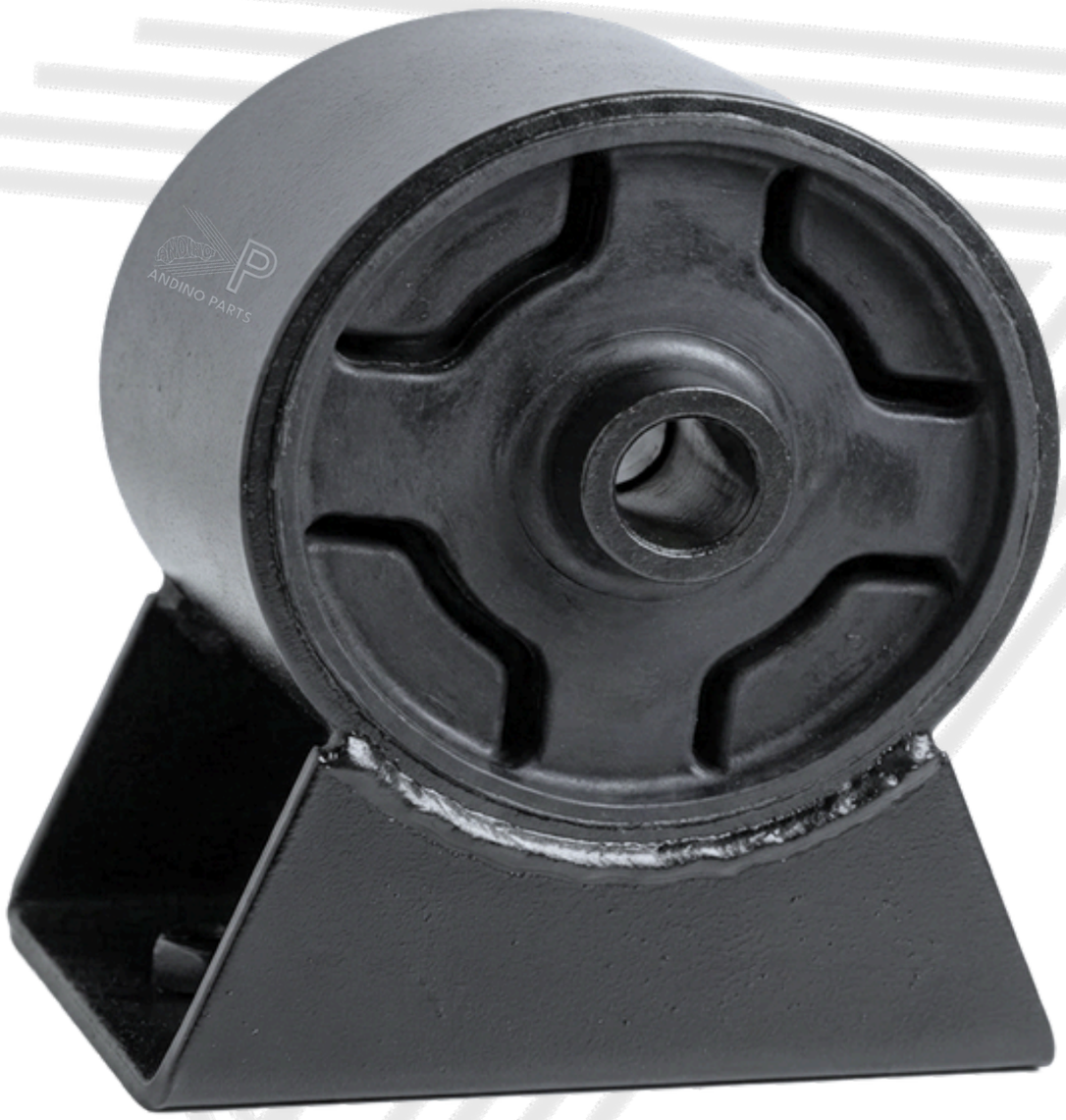

SM-2046
TOYOTA CALDINA AÑO 97
MODERNO



SM-2047
SOPORTE MOTOR TOYOTA
COROLLA - CALDINA
AÑO 2000



Av. Alfredo Mendiola N° 8678
San Martin de Porres, Lima - Perú
WhatsApp:
999451270 / 996037124
Telf. 539-8737
andinoparts.com

TOYOTA CALDINA



SM-2025
TOYOTA CALDINA 2C
AÑO 93-99 DELANTERO

SM-2045
TOYOTA CALDINA - 2C
CORTO

Av. Alfredo Mendiola N° 8678
San Martin de Porres, Lima - Perú
WhatsApp:
999451270 / 996037124
Telf. 539-8737
andinoparts.com

TOYOTA PROBOX



SM-2054
TOYOTA PROBOX - YARIS
DELANTERO



SM-2055
TOYOTA PROBOX - YARIS
POSTERIOR

Av. Alfredo Mendiola N° 8678
San Martin de Porres, Lima - Perú
WhatsApp:
999451270 / 996037124
Telf. 539-8737
andinoparts.com



BM-2056 BOCINA SOPORTE MOTOR TOYOTA PROBOX

Av. Alfredo Mendiola N° 8678
San Martin de Porres, Lima - Perú
WhatsApp:
999451270 / 996037124
Telf. 539-8737
andinoparts.com

TOYOTA

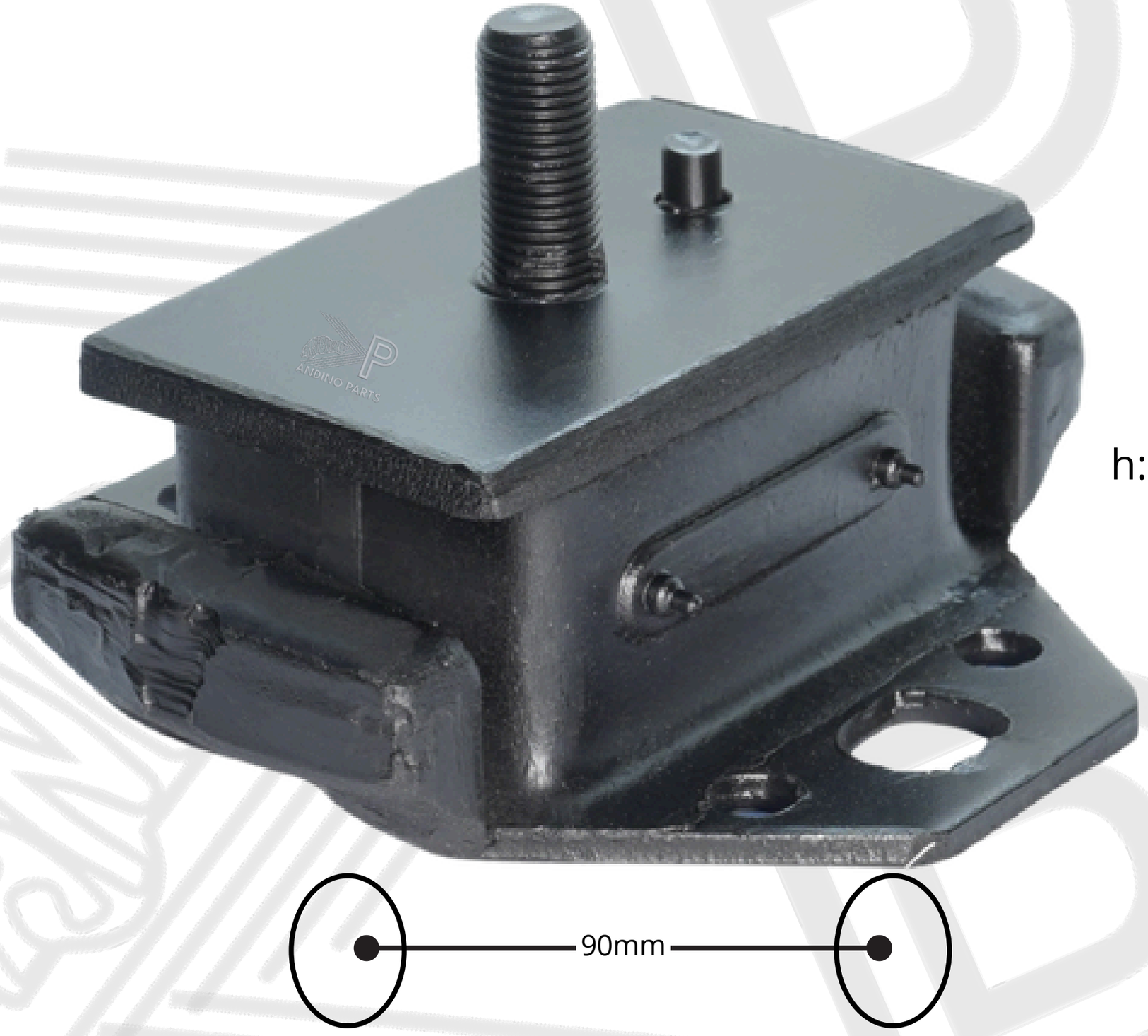

SM-1165
TOYOTA HIACE 1L 1800-2000
AÑOS 78-82 GASOLINERO/CMTA

Av. Alfredo Mendiola N° 8678
San Martin de Porres, Lima - Perú
WhatsApp:
999451270 / 996037124
Telf. 539-8737
andinoparts.com

TOYOTA HILUX STOUT

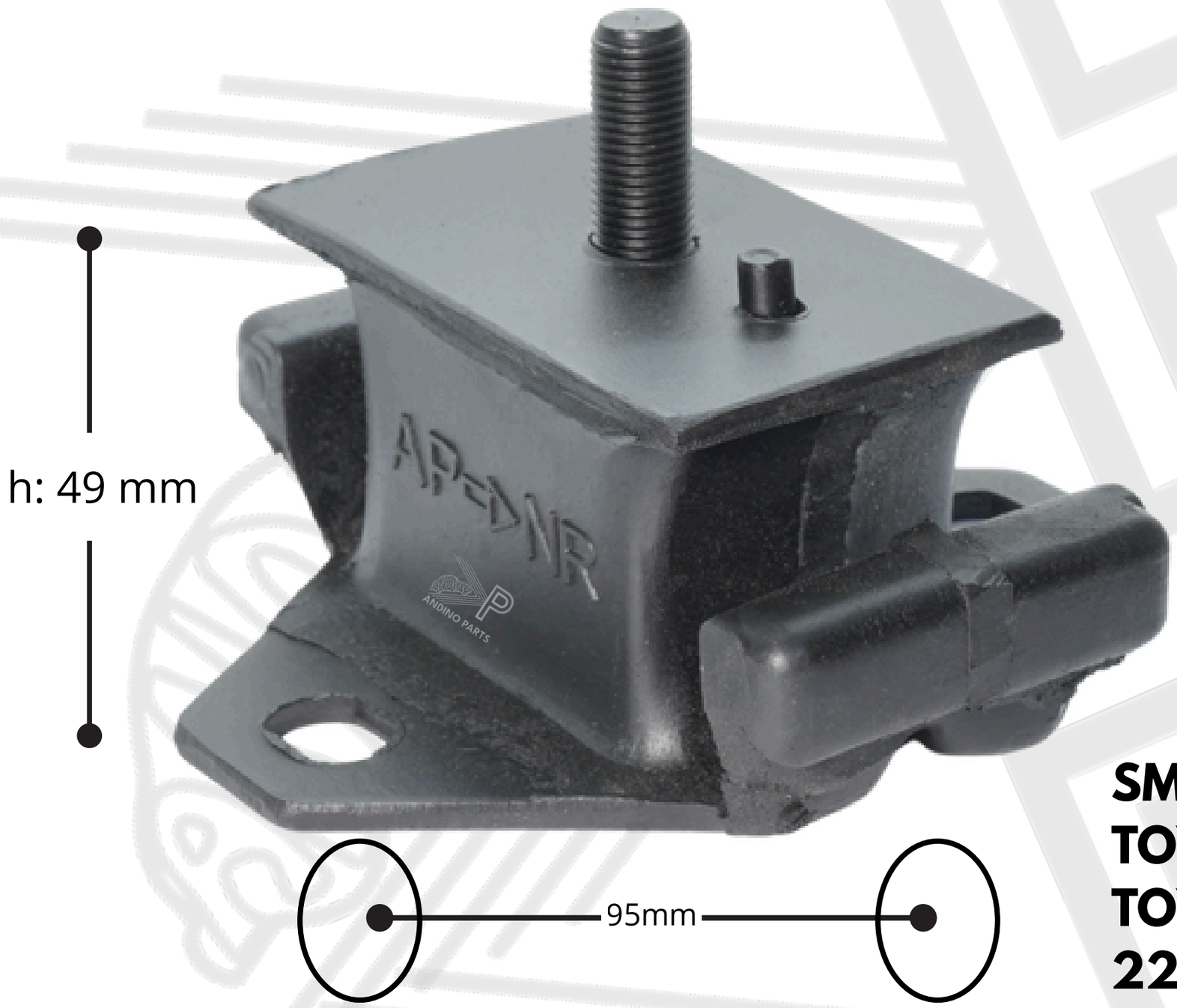

SM-1178
TOYOTA HILUX
TOYOTA STOUT
2200-4Y AÑO-98



SC-2042
TOYOTA STOUT
2200-4Y

Av. Alfredo Mendiola N° 8678
San Martin de Porres, Lima - Perú
WhatsApp:
999451270 / 996037124
Telf. 539-8737
andinoparts.com

TOYOTA 3TC



SC-2126
SOPORTE DE CAJA

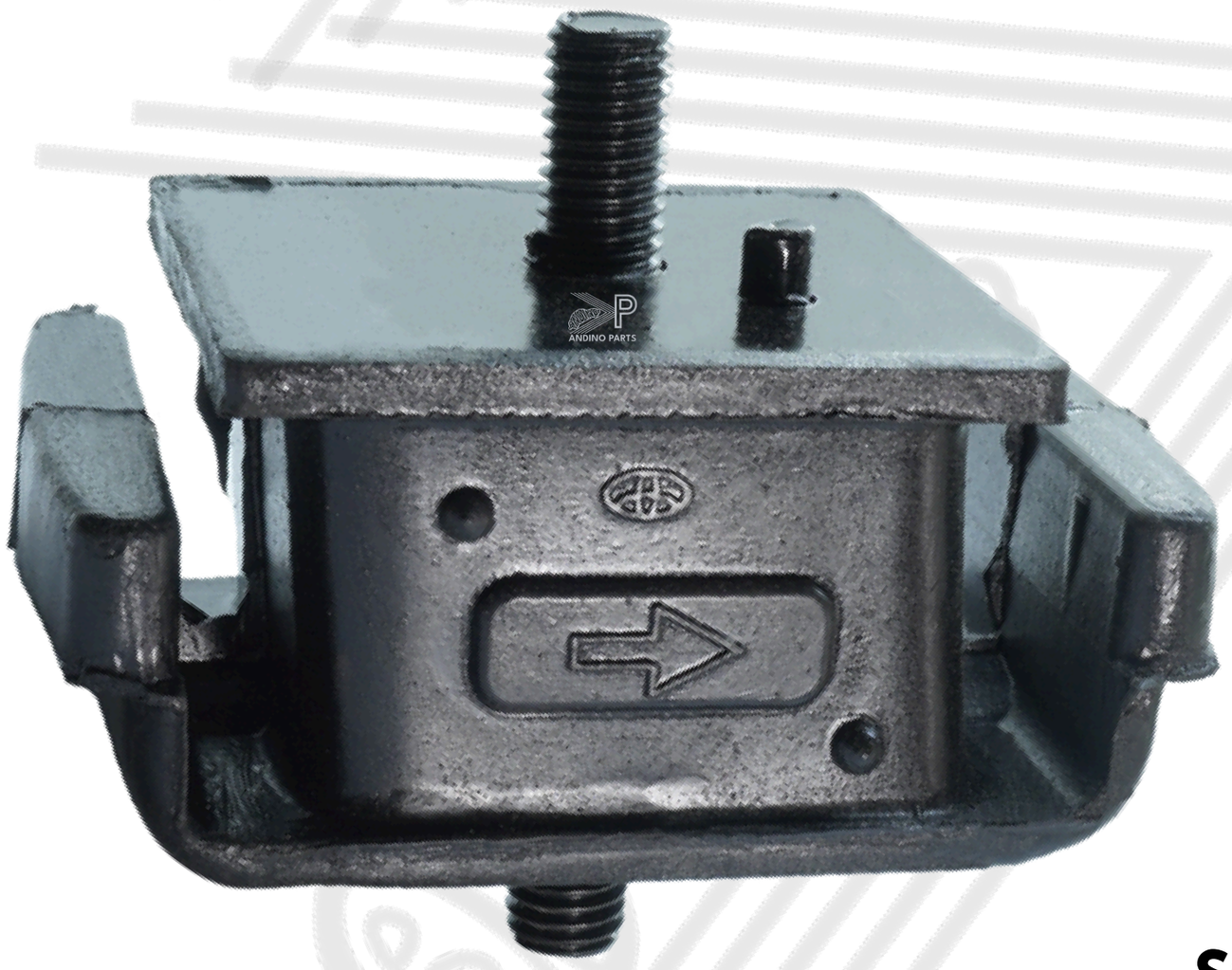

SC-2137
SOPORTE DE MOTOR

Av. Alfredo Mendiola N° 8678
San Martin de Porres, Lima - Perú
WhatsApp:
999451270 / 996037124
Telf. 539-8737
andinoparts.com

TOYOTA CORONA



SM-1124
TOYOTA CORONA 1800-2000
IZQUIERDO



SM-1125
TOYOTA CORONA 1800-2000
DERECHO



SC-1149
TOYOTA 1500-1700
CMTA 4X2



SC-1148
TOYOTA 1800-2000
18R-HILUX 4X4

Av. Alfredo Mendiola N° 8678
San Martin de Porres, Lima - Perú
WhatsApp:
999451270 / 996037124
Telf. 539-8737
andinoparts.com

TOYOTA HILUX 1KD 2KD VIGO



SM-2060
SOPORTE DE MOTOR
TOYOTA HILUX 4X4
1KD - 2KD



SC-2061
SOPORTE DE CAJA TOYOTA HILUX 1KD - 2KD

Av. Alfredo Mendiola N° 8678
San Martin de Porres, Lima - Perú
WhatsApp:
999451270 / 996037124
Telf. 539-8737
andinoparts.com

TOYOTA 1GD - 2GD



SM-2116
SOPORTE DE MOTOR

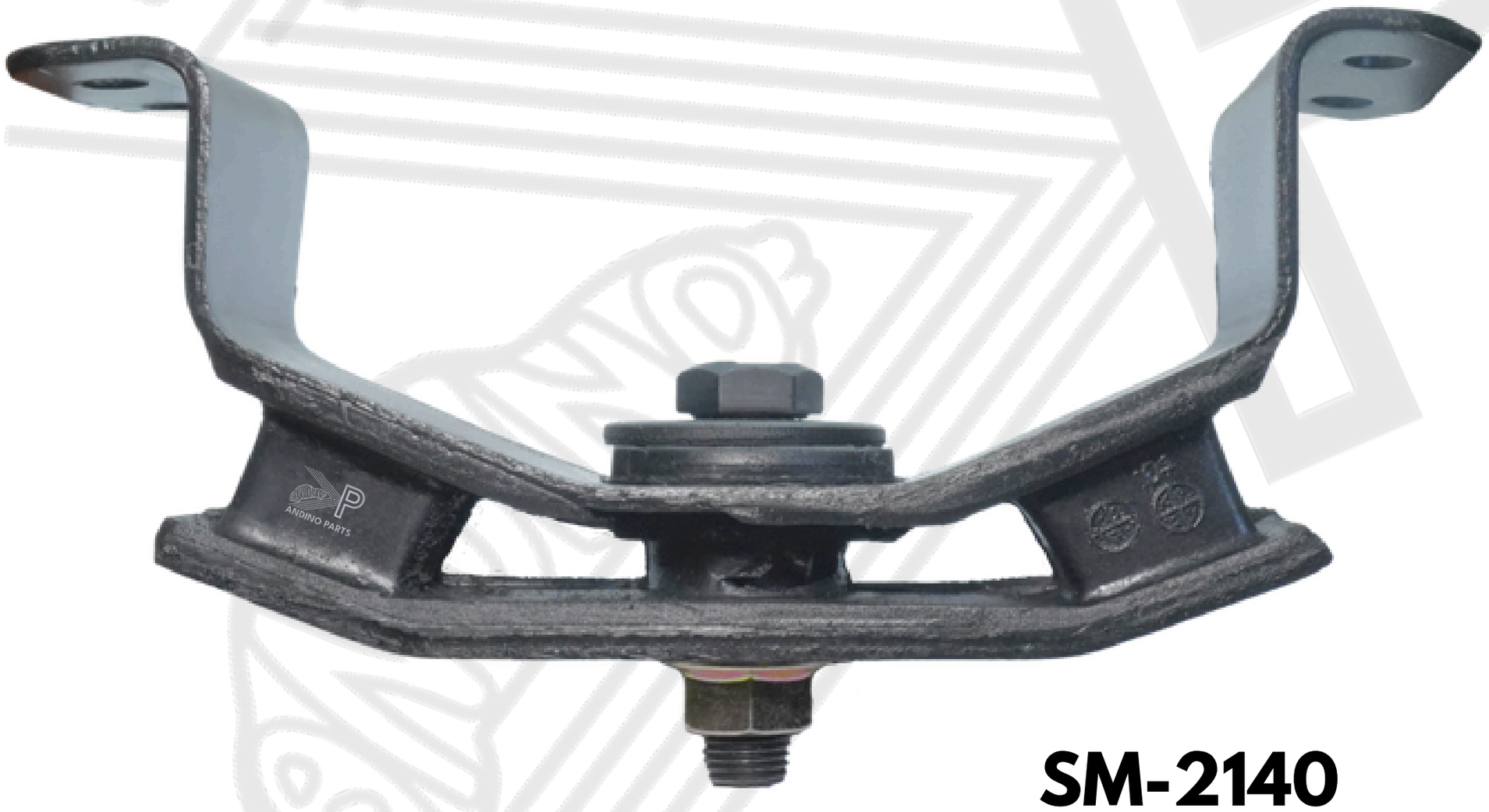

SM-2140
SOPORTE DE CAJA

Av. Alfredo Mendiola N° 8678
San Martin de Porres, Lima - Perú
WhatsApp:
999451270 / 996037124
Telf. 539-8737
andinoparts.com

TOYOTA HILUX



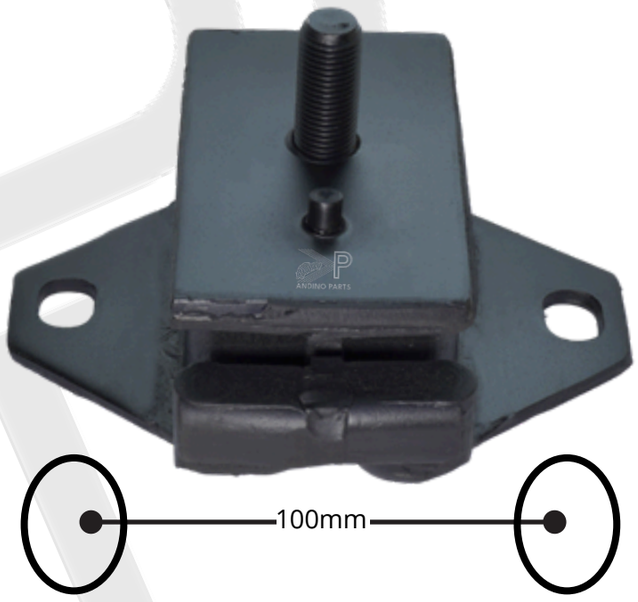

SM-2019
TOYOTA HILUX 4X4
MOTOR 2L 3L



SC-2013
CAJA TOYOTA 4X4 , 3T, 3L
MODERNO RUNNER-HILUX

Av. Alfredo Mendiola N° 8678
San Martin de Porres, Lima - Perú
WhatsApp:
999451270 / 996037124
Telf. 539-8737
andinoparts.com

TOYOTA HILUX





SC-2117
SOPORTE DE CAJA TOYOTA HILUX 4X2 2005-2015

Av. Alfredo Mendiola N° 8678
San Martín de Porres, Lima - Perú
WhatsApp:
999451270 / 996037124
Telf. 539-8737
andinoparts.com

TOYOTA LAND CRUISER/PRADO





SM-2084
TOYOTA LAND CRUISER
LADO DERECHO

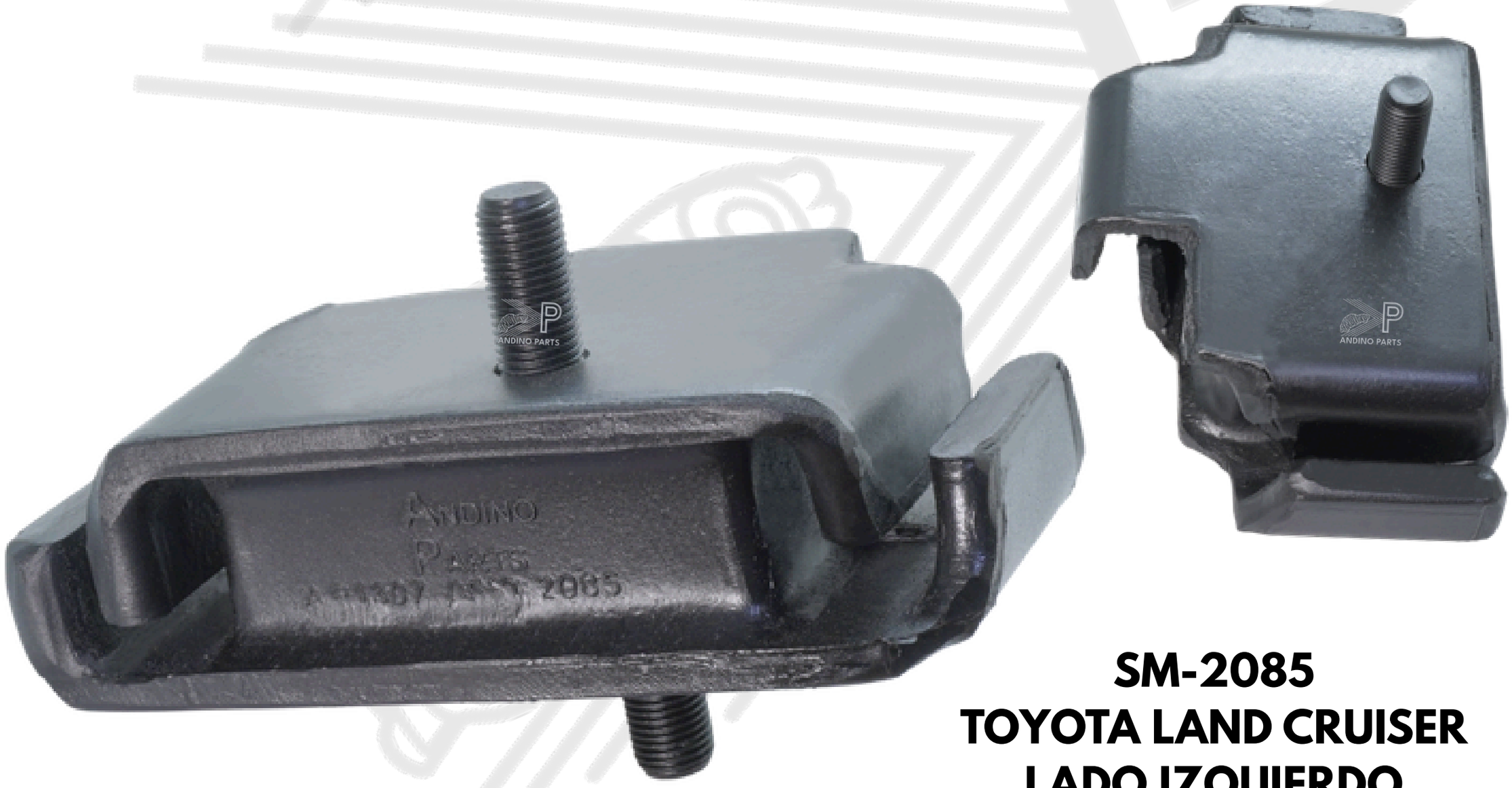

SM-2085
TOYOTA LAND CRUISER
LADO IZQUIERDO

Av. Alfredo Mendiola N° 8678
San Martin de Porres, Lima - Perú
WhatsApp:
999451270 / 996037124
Telf. 539-8737
andinoparts.com

TOYOTA



SM-2012
TOYOTA DIESEL 1C
LITE ACE



SM-1174
TOYOTA DIESEL - 1C
MOTOR LINEAL



SC-1147
SOPORTE DE CAJA TOYOTA DIESEL
1C MOTOR LINEAL

Av. Alfredo Mendiola N° 8678
San Martin de Porres, Lima - Perú
WhatsApp:
999451270 / 996037124
Telf. 539-8737
andinoparts.com

TOYOTA



SM-1169
SOPORTE MOTOR TOYOTA HILUX
DIESEL-GASOLINERO



SM-2048
TOYOTA

Av. Alfredo Mendiola N° 8678
San Martin de Porres, Lima - Perú
WhatsApp:
999451270 / 996037124
Telf. 539-8737
andinoparts.com

TOYOTA YARIS



SM-2043

SOPORTE DE MOTOR CENTRAL TOYOTA YARIS 1NZ
2005-2018



BM-3012
70X38/1.3/8"X55X14.5mm



BM-3019
40X38/1"X48X14mm

Av. Alfredo Mendiola N° 8678
San Martin de Porres, Lima - Perú
WhatsApp:
999451270 / 996037124
Telf. 539-8737
andinoparts.com

TOYOTA VIOS - YARIS



SM-2146
SOPORTE DE MOTOR CENTRAL TOYOTA
VIOS - YARIS
2017.....

Av. Alfredo Mendiola N° 8678
San Martin de Porres, Lima - Perú
WhatsApp:
999451270 / 996037124
Telf. 539-8737
andinoparts.com

NISSAN TIIDA

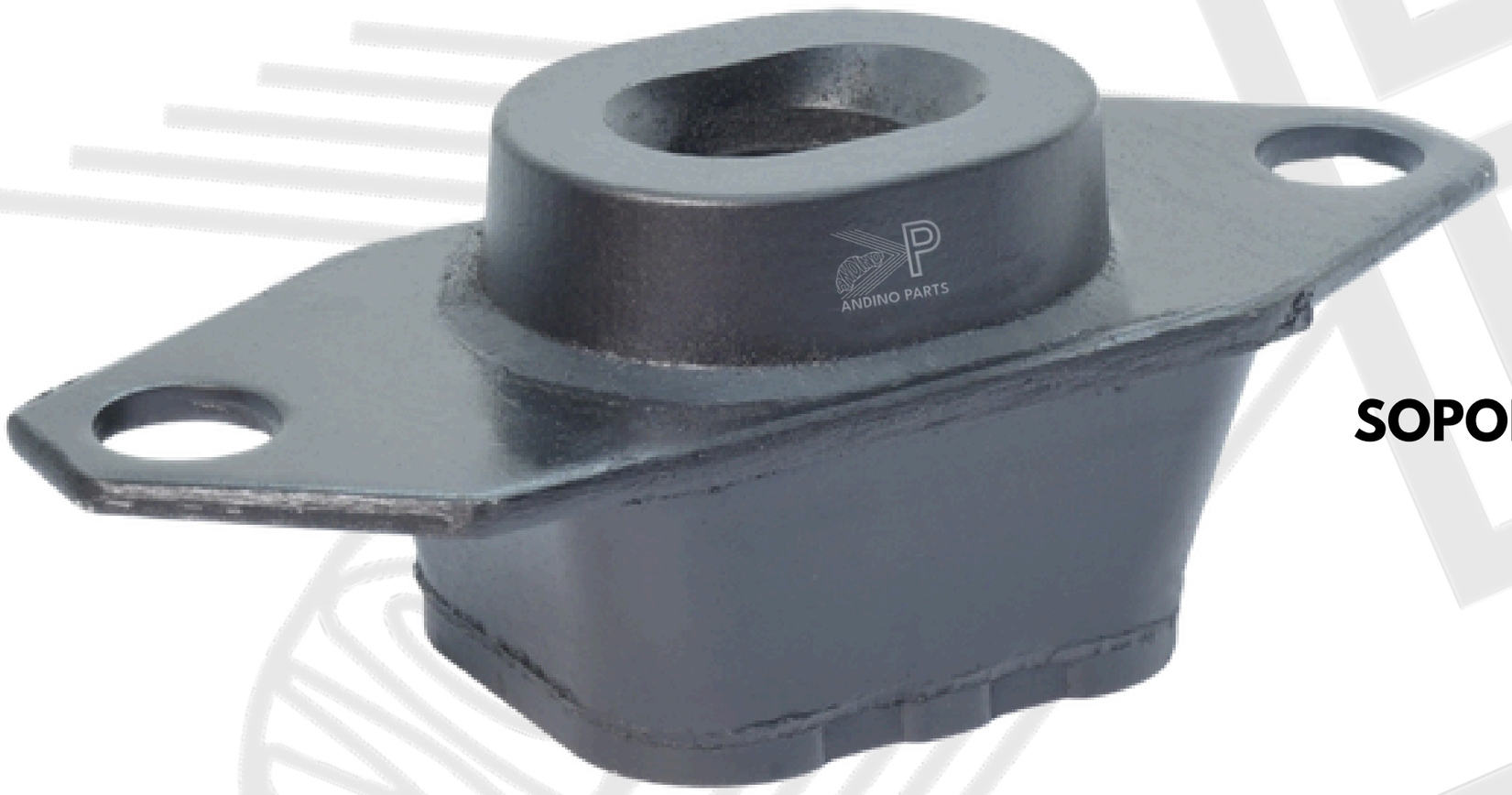

SC-1108
SOPORTE CAJA NISSAN TIIDA



SC-1110
NISSAN TIIDA-NISSAN WINGROAD POSTERIOR

Av. Alfredo Mendiola N° 8678
San Martin de Porres, Lima - Perú
WhatsApp:
999451270 / 996037124
Telf. 539-8737
andinoparts.com

NISSAN TIIDA



SM-2044
NISSAN TIIDA-NISSAN WINGROAD
LADO DERECHO



BM-3021
NISSAN TIIDA-LADO DERECHO
63X36/53X12mm

NISSAN VERSA



SC-2115
MOTOR LADO IZQUIERDO (CAJA)
VERSA 2005...2016



SM-2130
MOTOR NISSAN VERSA

Av. Alfredo Mendiola N° 8678
San Martin de Porres, Lima - Perú
WhatsApp:
999451270 / 996037124
Telf. 539-8737
andinoparts.com

NISSAN X-TRAIL

RENAULT LOGAN



SM-1104
NISSAN XTRAIL-TIIDA-QASHQAI(J10-NJ10)
MOTOR RENAULT LOGAN-SANDERO



BM-3015
70X38//52X12mm



BM-3016
34X26/1"X46X13mm

Av. Alfredo Mendiola N° 8678
San Martin de Porres, Lima - Perú
WhatsApp:
999451270 / 996037124
Telf. 539-8737
andinoparts.com

NISSAN TD27 SD23

SM-1142
NISSAN URBAN
HOMY PETROLERO
TD27 TD25 TD23



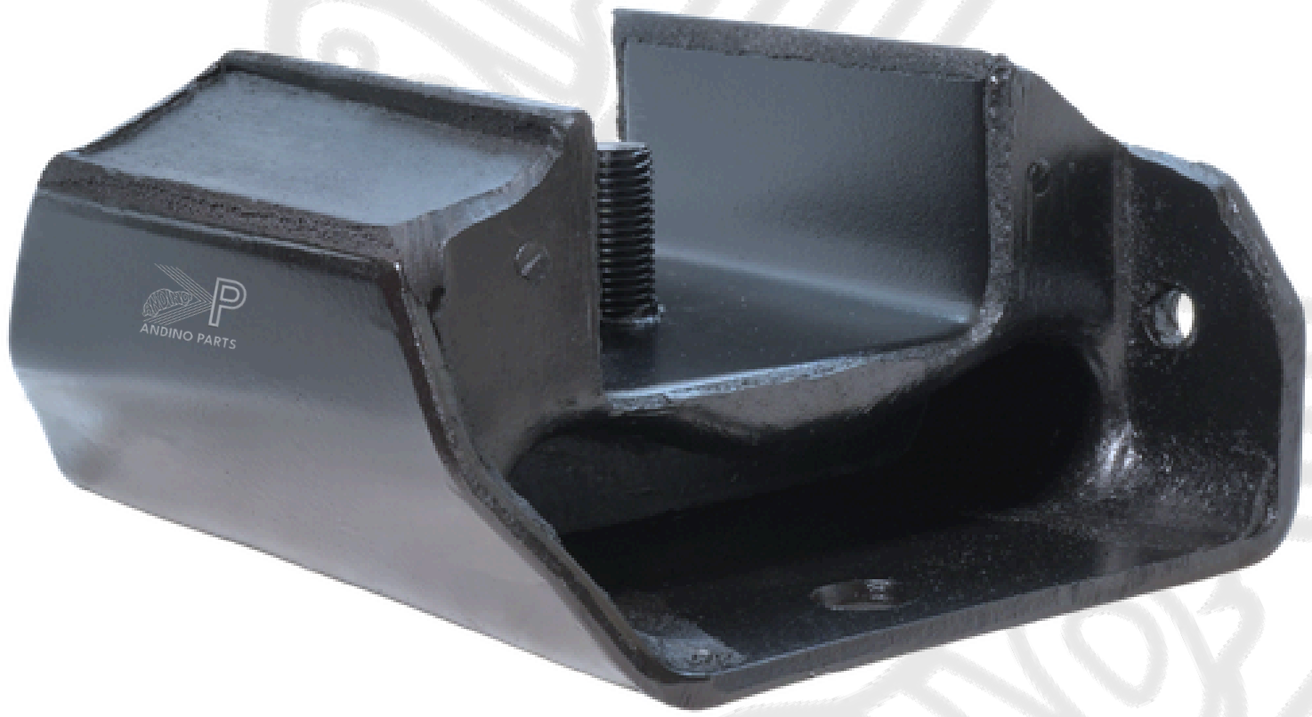

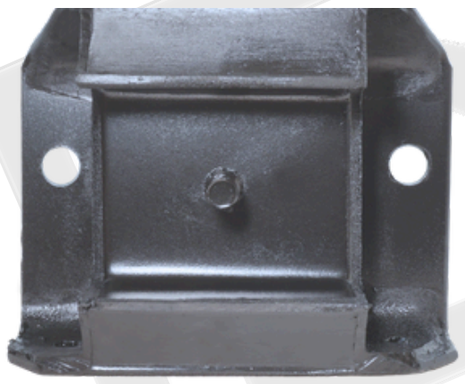

SC-1152
NISSAN URBAN
CARAVAN - HOMY
SD23 TD23-25-27



SM-1153
NISSAN CARAVAN
SD23 - SD25

Av. Alfredo Mendiola N° 8678
San Martin de Porres, Lima - Perú
WhatsApp:
999451270 / 996037124
Telf. 539-8737
andinoparts.com

NISSAN V16

SM-2040
SOPORTE DE MOTOR NISSAN SENTRA V16 1995...2010
GA15 - GA16 - CD17 - CD20 – LADO DELANTERO (ALUMINIO)





JM-1135
NISSAN V16
CD17, CD20, GA13-15-16



JM-1136
NISSAN V16
CD17, CD20, GA13-15-16



SM-1166
SOPORTE DE MOTOR NISSAN SENTRA V16 1995...2010
GA15 - GA16 - CD17 - CD20 – LADO POSTERIOR

Av. Alfredo Mendiola N° 8678
San Martín de Porres, Lima - Perú
WhatsApp:
999451270 / 996037124
Telf. 539-8737
andinoparts.com

NISSAN V16



SM-2067
SOPORTE DE MOTOR
NISSAN SENTRA V16 1995...2010
GA15 - GA16 - LADO DERECHO



SC-2118
SOPORTE DE CAJA
NISSAN SENTRA V16 1995...2010
LADO IZQUIERDO

Av. Alfredo Mendiola N° 8678
San Martin de Porres, Lima - Perú
WhatsApp:
999451270 / 996037124
Telf. 539-8737
andinoparts.com

NISSAN GA 15



BM-2077

BOCINA 40 X 73.5 /60X 10.5 mm



SC-2064

NISSAN GA-15 COLA DE CAJA GASOLINERO-LADO IZQUIERDO

Av. Alfredo Mendiola N° 8678
San Martin de Porres, Lima - Perú
WhatsApp:
999451270 / 996037124
Telf. 539-8737
andinoparts.com

NISSAN CD-17

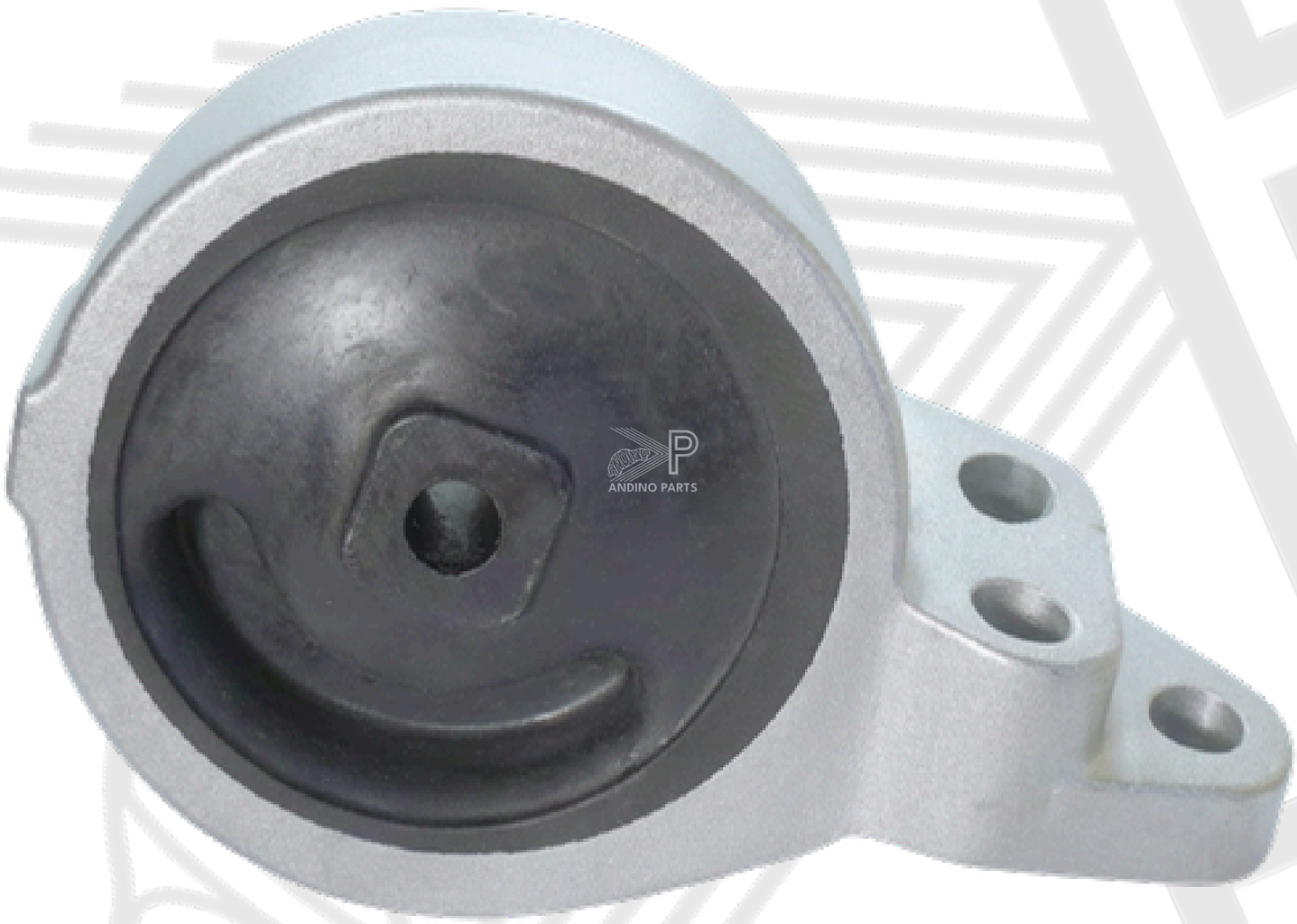

SM-2030
NISSAN CD 17
LADO DERECHO
(ALUMINIO)

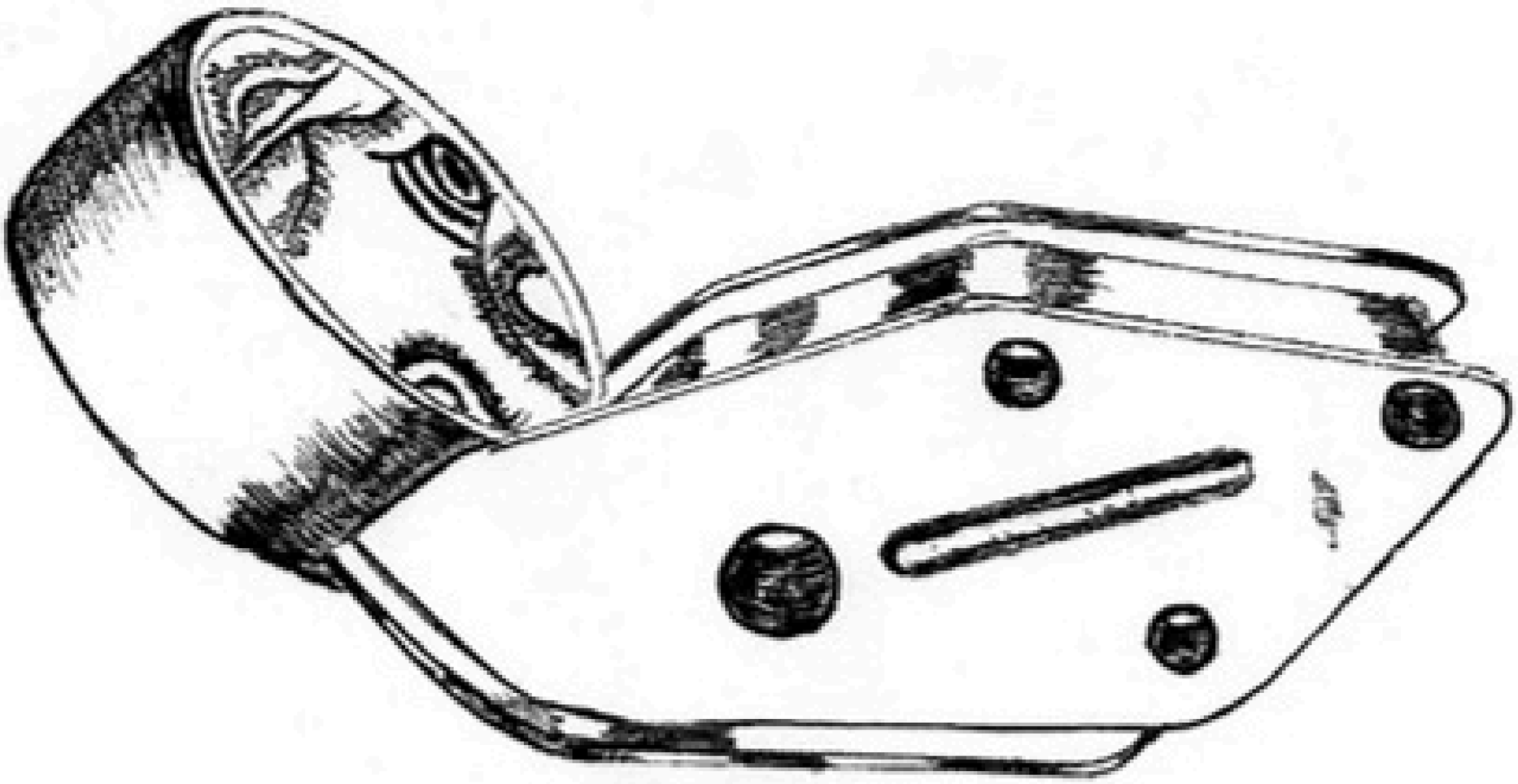

SC-2053
NISSAN CD 17
COLA DE CAJA (PETROLERO)

Av. Alfredo Mendiola N° 8678
San Martin de Porres, Lima - Perú
WhatsApp:
999451270 / 996037124
Telf. 539-8737
andinoparts.com

NISSAN CD 17



SM-1167

NISSAN AVERNIR CD 17
POSTERIOR

Av. Alfredo Mendiola N° 8678
San Martin de Porres, Lima - Perú
WhatsApp:
999451270 / 996037124
Telf. 539-8737
andinoparts.com

NISSAN CD-17, SUNNY



JM-1170
JEBE DE SOPORTE
NISSAN CD17

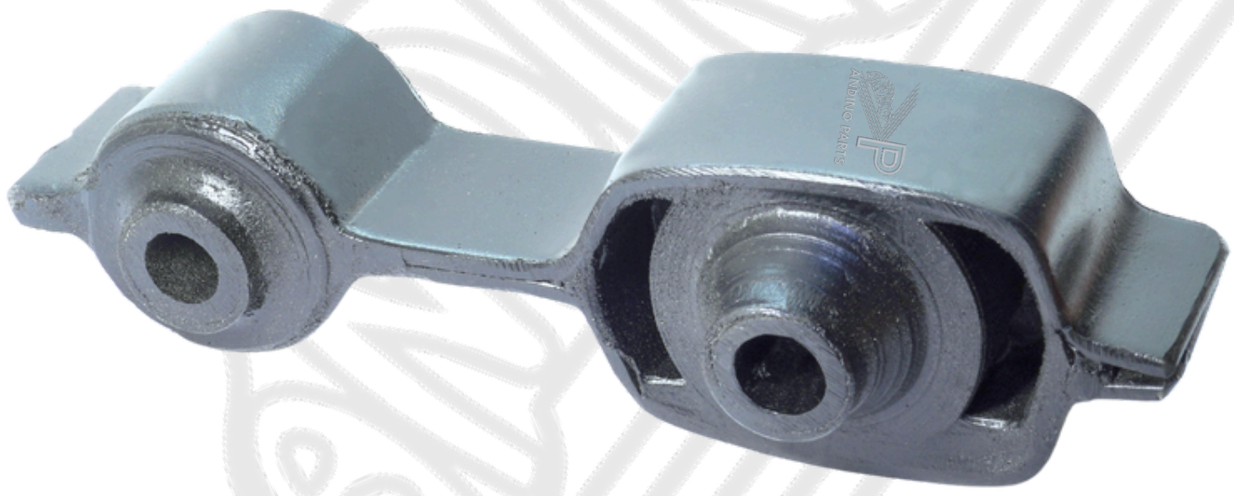

SM-2009
SUNNY E15, E16
NISSAN CD17 DELANT
(CHICO)

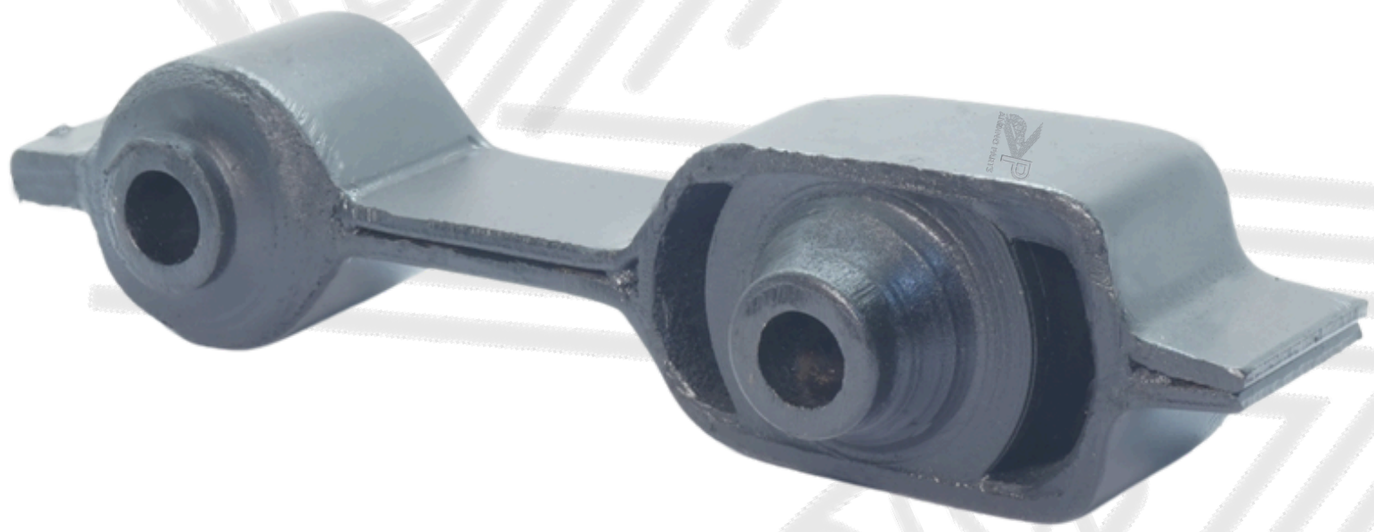

SM-2010
NISSAN SUNNY
CD-17
(MEDIANO)

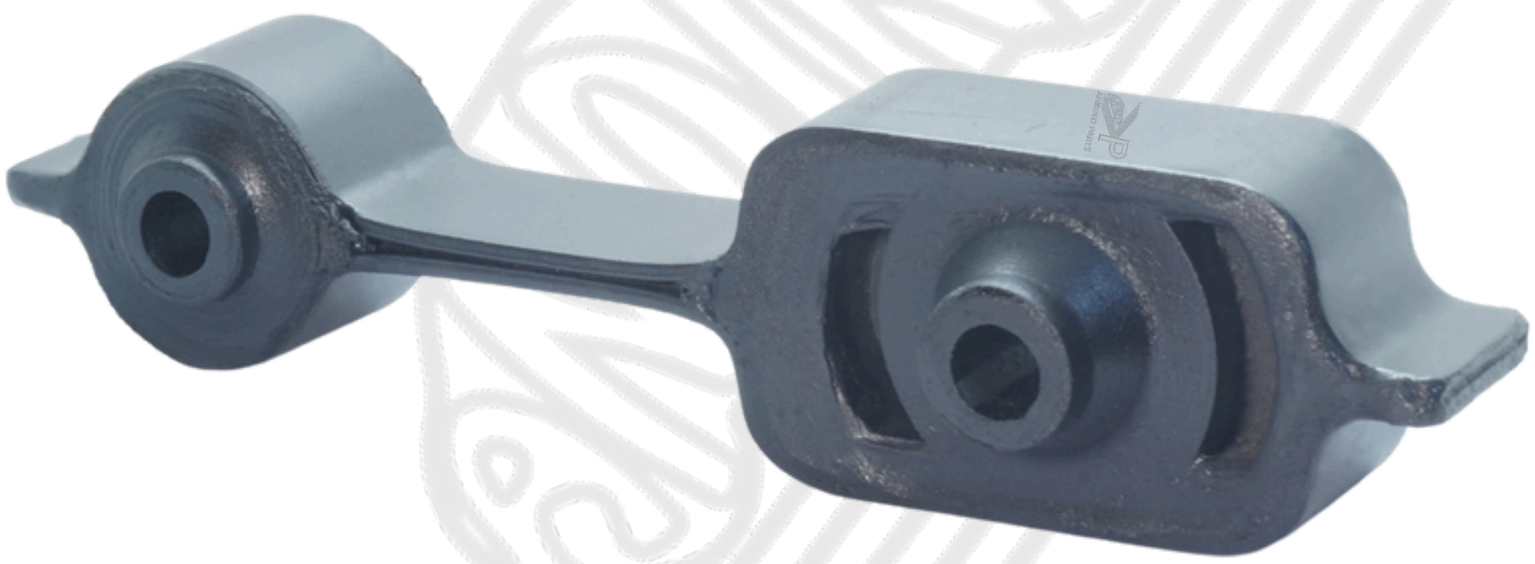

SM-2011
NISSAN SUNNY
(GRANDE)

Av. Alfredo Mendiola N° 8678
San Martin de Porres, Lima - Perú
WhatsApp:
999451270 / 996037124
Telf. 539-8737
andinoparts.com

NISSAN CD20



SM-2032
NISSAN CD20 (R)
FAJA DE DISTRIBUCIÓN
(ALUMINIO)



SM-2041
NISSAN CD-20
POSTERIOR
GA 13-15

Av. Alfredo Mendiola N° 8678
San Martin de Porres, Lima - Perú
WhatsApp:
999451270 / 996037124
Telf. 539-8737
andinoparts.com

NISSAN CD20



SC-2052
NISSAN CD20 MODERNO

Av. Alfredo Mendiola N° 8678
San Martin de Porres, Lima - Perú
WhatsApp:
999451270 / 996037124
Telf. 539-8737
andinoparts.com

NISSAN QG15 QG18





SM-2015
NISSAN 2000 QG15/18
GASOLINERO-PETROLERO
POSTERIOR

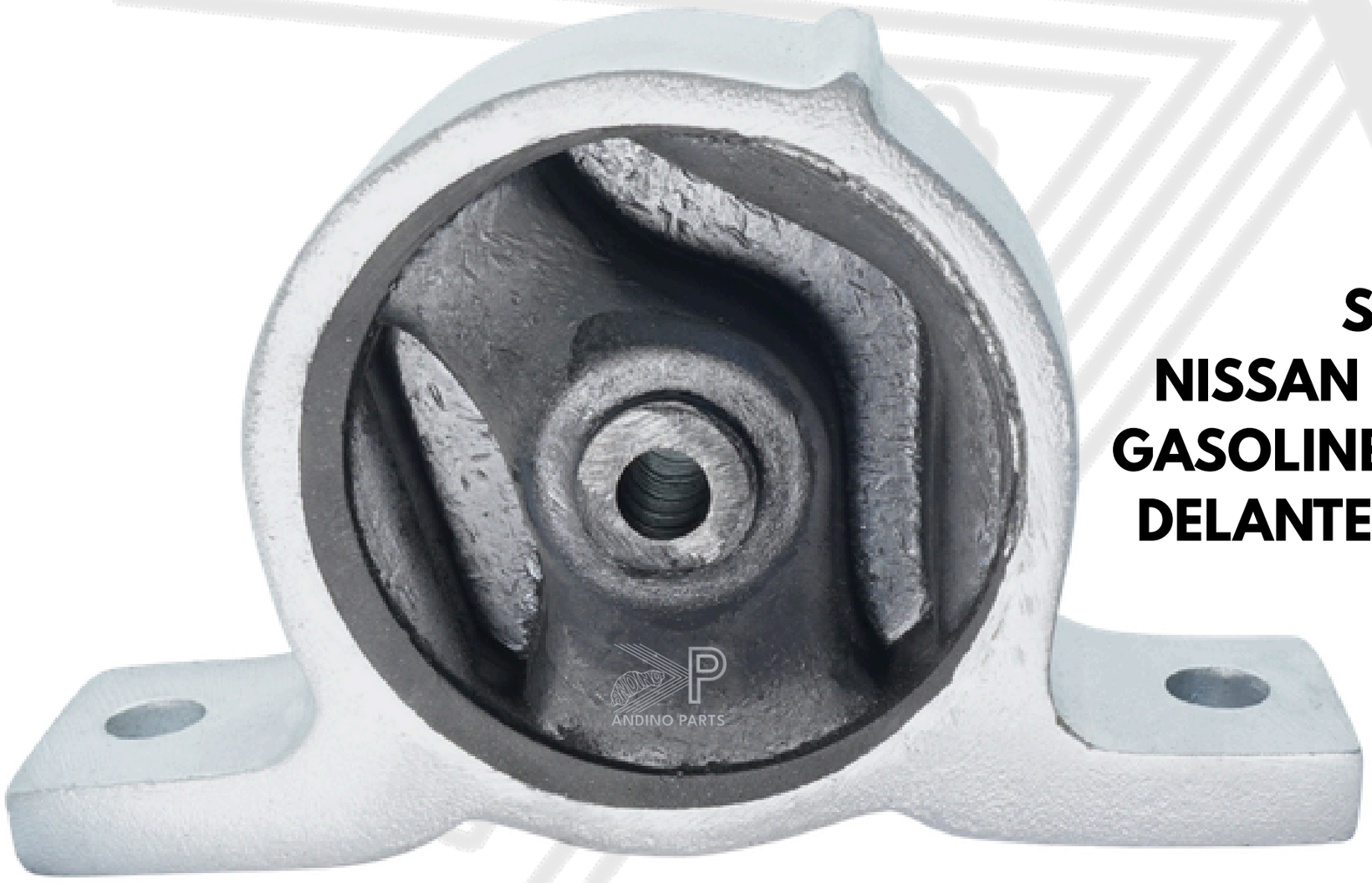

SM-2016
NISSAN 2000 QG15/18
GASOLINERO-PETROLERO
DELANTERO (ALUMINIO)

Av. Alfredo Mendiola N° 8678
San Martin de Porres, Lima - Perú
WhatsApp:
999451270 / 996037124
Telf. 539-8737
andinoparts.com

NISSAN QG15 QG18



SM-2017
NISSAN 2000 QG15/18
GASOLINERO-PETROLERO
FAJA DE DISTRIBUCIÓN

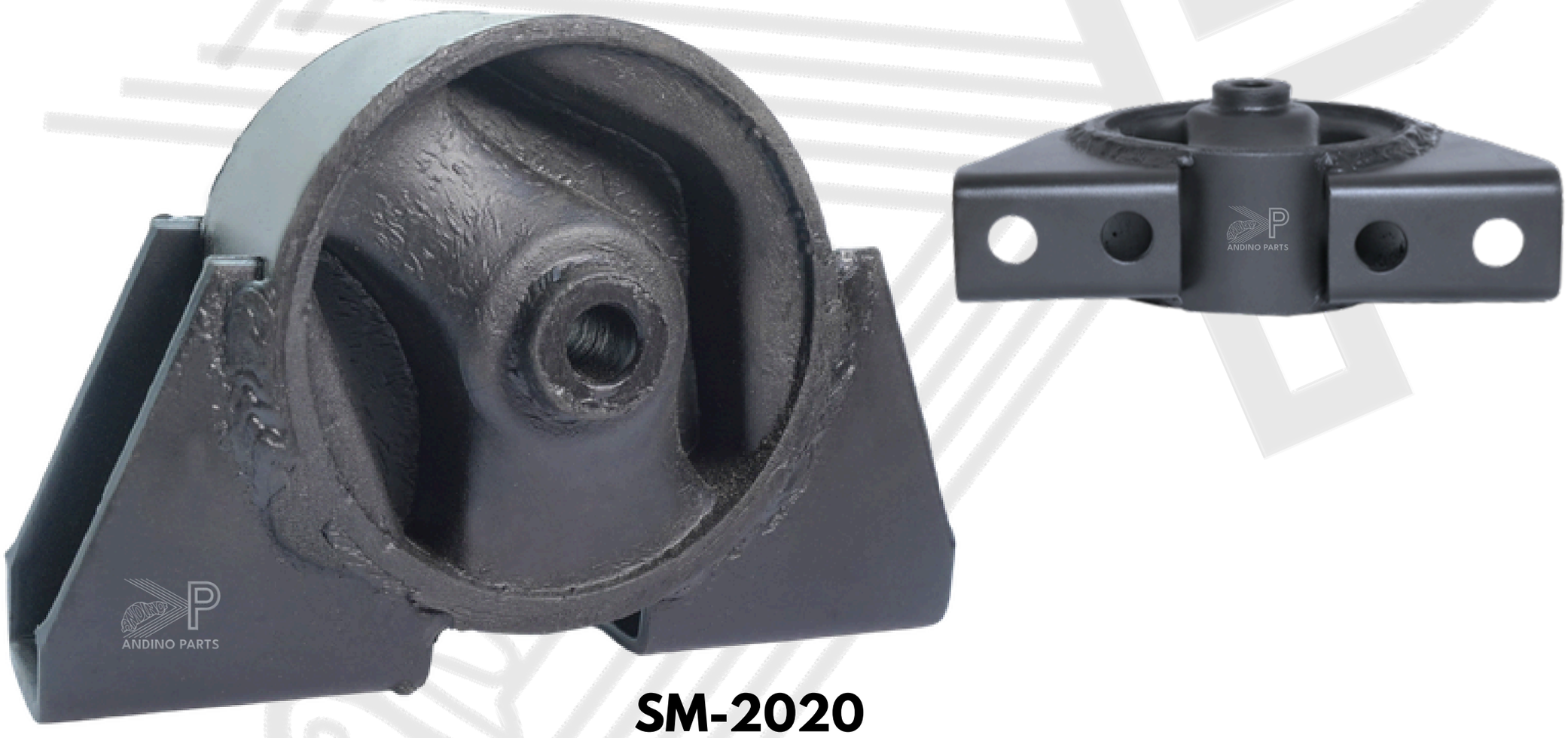

SM-2020
NISSAN 2000 QG15/18/YD22
GASOLINERO-PETROLERO
POSTERIOR

Av. Alfredo Mendiola N° 8678
San Martin de Porres, Lima - Perú
WhatsApp:
999451270 / 996037124
Telf. 539-8737
andinoparts.com



SC-1190
SOPORTE CAJA NISSAN SUNNY

Av. Alfredo Mendiola N° 8678
San Martin de Porres, Lima - Perú
WhatsApp:
999451270 / 996037124
Telf. 539-8737
andinoparts.com

NISSAN CIVILIAN



SC-1154
NISSAN CIVILIAN
PETROLERO
ED 33



SC-1155
NISSAN CIVILIAN
ED 33

Av. Alfredo Mendiola N° 8678
San Martin de Porres, Lima - Perú
WhatsApp:
999451270 / 996037124
Telf. 539-8737
andinoparts.com

NISSAN CONDOR FD6



SM-1182
SOPORTE MOTOR NISSAN FD6
POSTERIOR (CAJA)

SM-2082
SOPORTE MOTOR NISSAN FD6
DELANTERO

Av. Alfredo Mendiola N° 8678
San Martin de Porres, Lima - Perú
WhatsApp:
999451270 / 996037124
Telf. 539-8737
andinoparts.com

NISSAN FIERA



SM-1156
NISSAN FIERA Z20
TD 23 DERECHO



SM-1160
NISSAN FIERA Z20
LADO IZQUIERDO

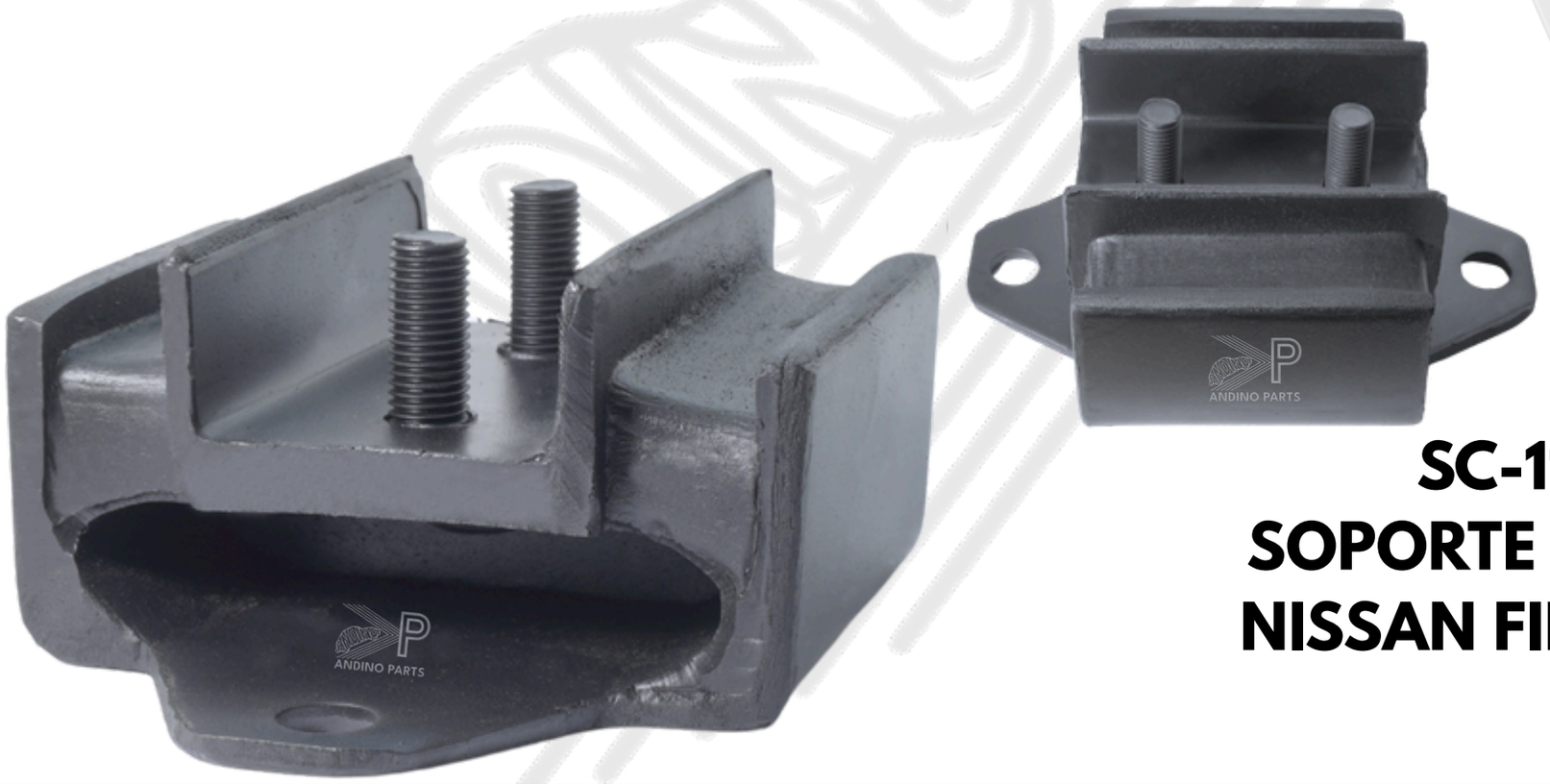

SC-1161
SOPORTE DE CAJA
NISSAN FIERA Z20

Av. Alfredo Mendiola N° 8678
San Martin de Porres, Lima - Perú
WhatsApp:
999451270 / 996037124
Telf. 539-8737
andinoparts.com

NISSAN FRONTIER



SM-1138
SOPORTE MOTOR NISSAN FRONTIER
(LADO DERECHO)



SC-1139
SOPORTE MOTOR NISSAN FRONTIER
(LADO IZQUIERDO)

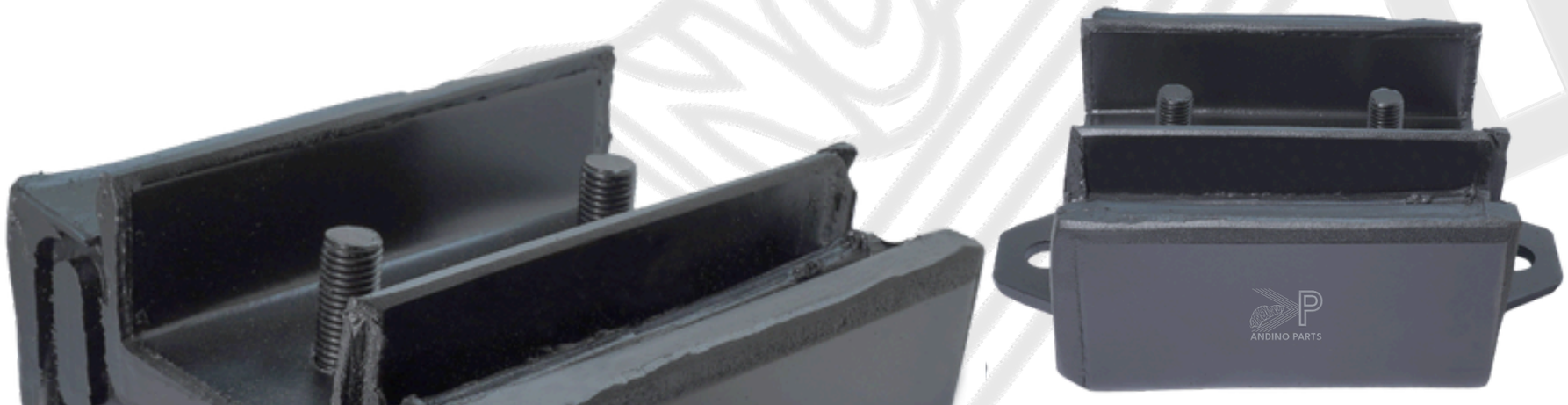

SC-1191
SOPORTE CAJA
NISSAN FRONTIER

Av. Alfredo Mendiola N° 8678
San Martin de Porres, Lima - Perú
WhatsApp:
999451270 / 996037124
Telf. 539-8737
andinoparts.com

NISSAN FRONTIER NP300



SM-2088
NISSAN FRONTIER NP300
IZQUIERDO

SM-2089
NISSAN FRONTIER NP300
DERECHO



SC-1141
SOPORTE CAJA AUXILIAR NISSAN FRONTIER



SC-2161
SOPORTE DE CAJA NISSAN FRONTIER NP300

Av. Alfredo Mendiola N° 8678
San Martin de Porres, Lima - Perú
WhatsApp:
999451270 / 996037124
Telf. 539-8737
andinoparts.com

NISSAN J15



SM-1195
NISSAN J15,16,18,Z22



SM-1197
NISSAN ED33-LD27-LD28



SC-2014
NISSAN CMTA. 4x2 J15,16,18
MITSUBISHI L200 4D56 AÑO 97...

Av. Alfredo Mendiola N° 8678
San Martin de Porres, Lima - Perú
WhatsApp:
999451270 / 996037124
Telf. 539-8737
andinoparts.com



SM-2039
NISSAN NOVA



Av. Alfredo Mendiola N° 8678
San Martin de Porres, Lima - Perú
WhatsApp:
999451270 / 996037124
Telf. 539-8737
andinoparts.com

MITSUBISHI 4D31

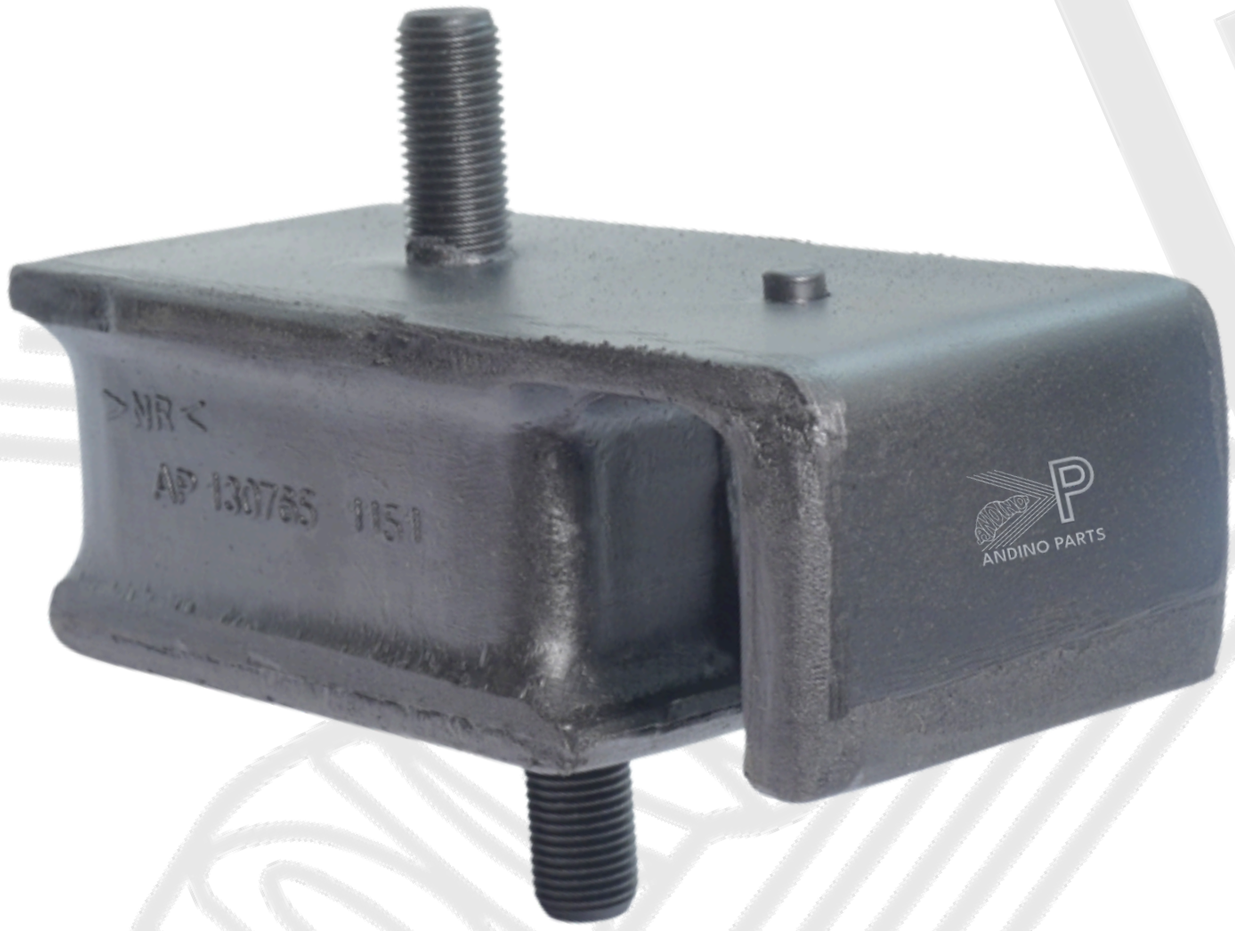

SM-1151
MITSUBISHI CANTER
HYUNDAI



SM-1181
SOPORTE DE MOTOR
MITSUBISHI ROSA-HYUNDAI (BAJO)



SC-1187
MITSUBISHI CANTER

Av. Alfredo Mendiola N° 8678
San Martín de Porres, Lima - Perú
WhatsApp:
999451270 / 996037124
Telf. 539-8737
andinoparts.com

MITSUBISHI



SM-1157
MITSUBISHI ROSA M.M.C.

MITSUBISHI FUSO



SM-2003
SOPORTE DE MOTOR DELANTERO
MOTOR GD-14 GD-15



SM-2007
SOPORTE DE MOTOR POSTERIOR
MOTOR GD-14 - GD-15
AÑO 90-96 8 TN



SM-2087
SOPORTE DE MOTOR POSTERIOR
MOTOR GD-14 - GD-15
AÑO 97-2000... 8 TN

Av. Alfredo Mendiola N° 8678
San Martín de Porres, Lima - Perú
WhatsApp:
999451270 / 996037124
Telf. 539-8737
andinoparts.com

MITSUBISHI



SM-2002

SOPORTE MOTOR MITSUBISHI
4D33-4D34 (BAJO)
MOTOR GD14 - GD15

Av. Alfredo Mendiola N° 8678
San Martin de Porres, Lima - Perú
WhatsApp:
999451270 / 996037124
Telf. 539-8737
andinoparts.com

MITSUBISHI 4D33



SM-1128
SOPORTE DE MOTOR
MITSUBISHI 4D33 - 4D34



SC-1115
SOPORTE CAJA MITSUBISHI 4D33 4D34

Av. Alfredo Mendiola N° 8678
San Martin de Porres, Lima - Perú
WhatsApp:
999451270 / 996037124
Telf. 539-8737
andinoparts.com

MITSUBISHI CANTER FUSO 4D34



SM-2005
MITSUBISHI 4D34 97.../



SM-2150
MITSUBISHI 4D34 98.../

Av. Alfredo Mendiola N° 8678
San Martin de Porres, Lima - Perú
WhatsApp:
999451270 / 996037124
Telf. 539-8737
andinoparts.com

MITSUBISHI L200 TRITON CMTA.



SM - 2153
SOPORTE DE MOTOR

SC - 1158
SOPORTE AUXILIAR DE CAJA

Av. Alfredo Mendiola N° 8678
San Martin de Porres, Lima - Perú
WhatsApp:
999451270 / 996037124
Telf. 539-8737
andinoparts.com

MITSUBISHI MONTERO / L200



SM-1193
MITSUBISHI AUTO/MONTERO
CMTA. 1300CC
ROSA - BAJO

SM-1199
MITSUBISHI MONTERO, CMTA L 200
HYUNDAI PORTER ALTO

Av. Alfredo Mendiola N° 8678
San Martin de Porres, Lima - Perú
WhatsApp:
999451270 / 996037124
Telf. 539-8737
andinoparts.com

MITSUBISHI MONTERO / L200



45 mm

SC-1158
SOPORTE AUXILIAR DE CAJA MITSUBISHI MONTERO/ L 200 / AÑO 90 ON



52 mm

SC-1159
SOPORTE AUXILIAR DE CAJA MITSUBISHI MONTERO/ L 200 / AÑO 98 ON

Av. Alfredo Mendiola N° 8678
San Martin de Porres, Lima - Perú
WhatsApp:
999451270 / 996037124
Telf. 539-8737
andinoparts.com

MITSUBISHI L 200

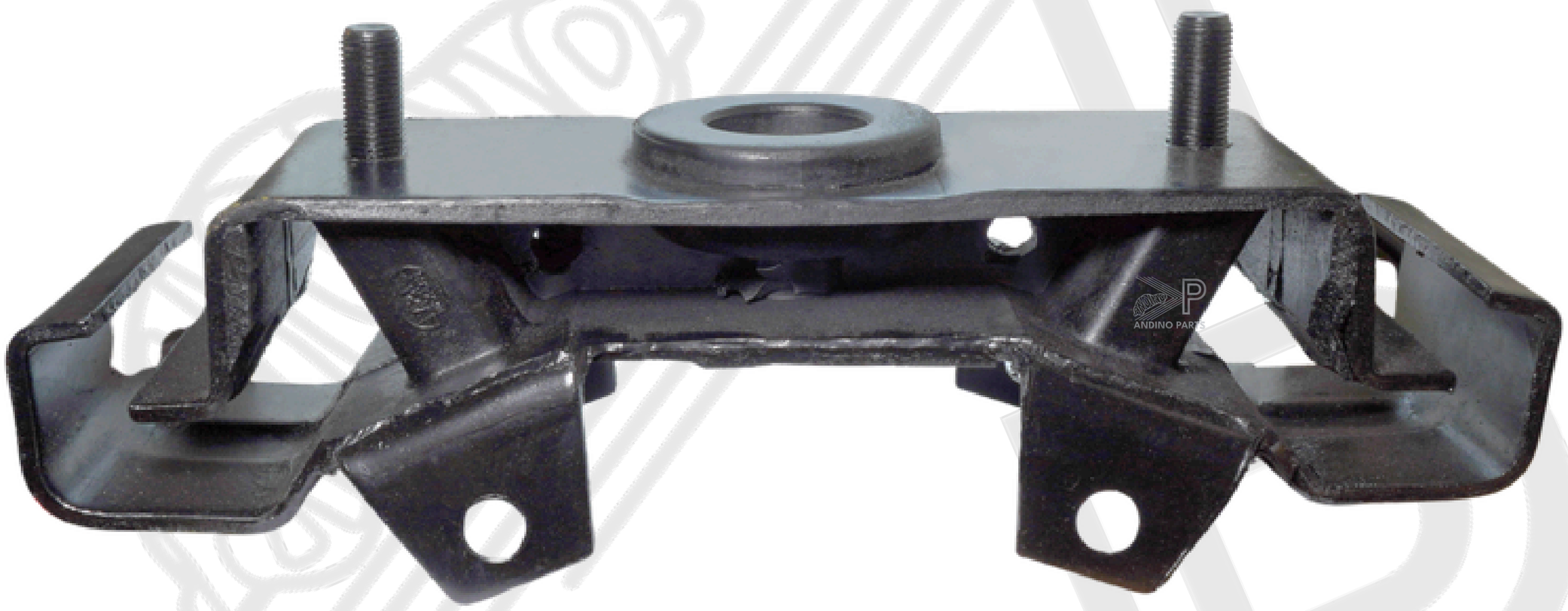

SC-2156
SOPORTE DE CAJA MITSUBISHI L 200...AÑO 2008...2018

Av. Alfredo Mendiola N° 8678
San Martin de Porres, Lima - Perú
WhatsApp:
999451270 / 996037124
Telf. 539-8737
andinoparts.com

MITSUBISHI LIBERO

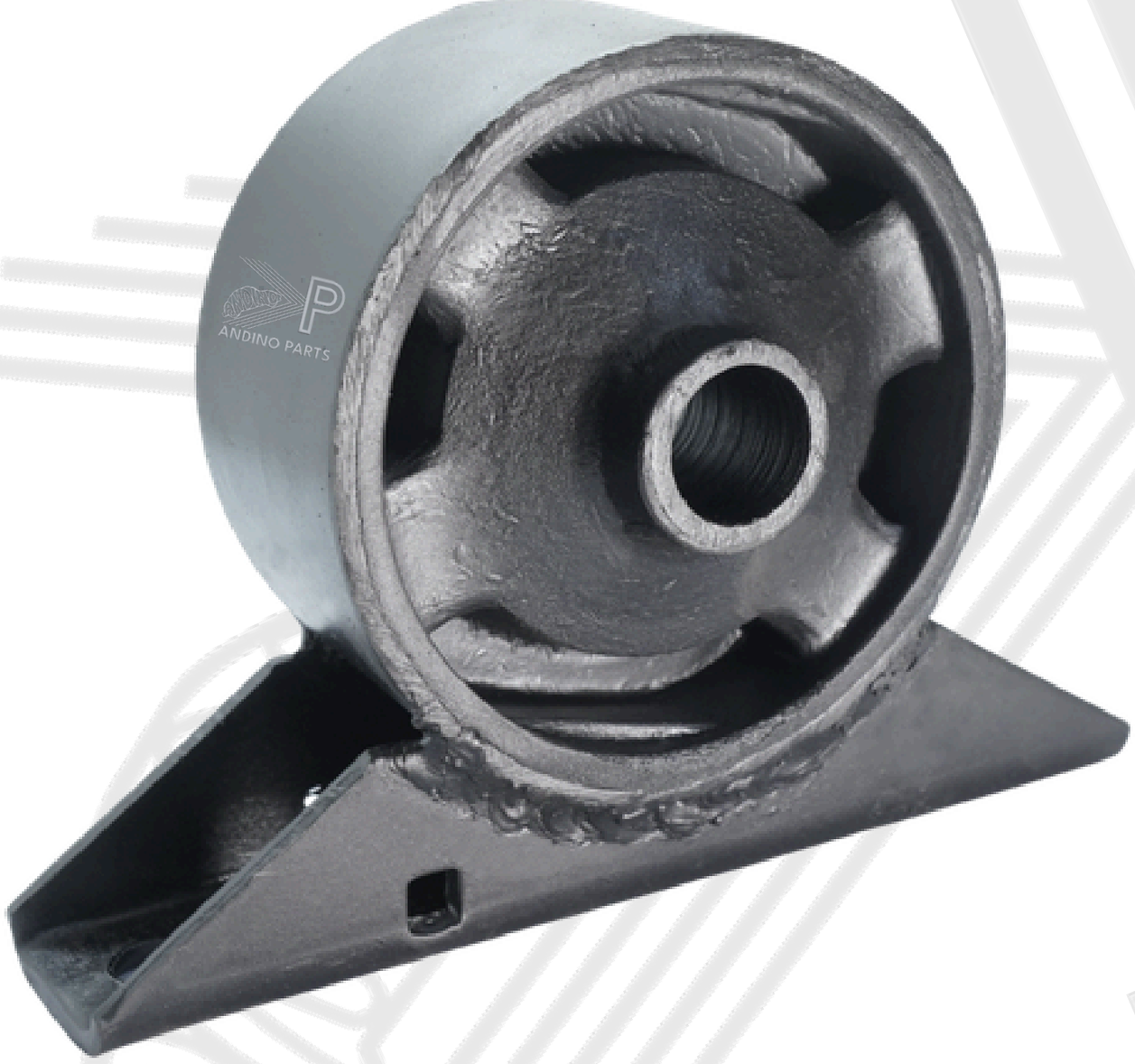

SM-2034
MITSUBISHI LIBERO
POSTERIOR

SM-2000
MITSUBISHI
HYUNDAI EXCEL CHICO



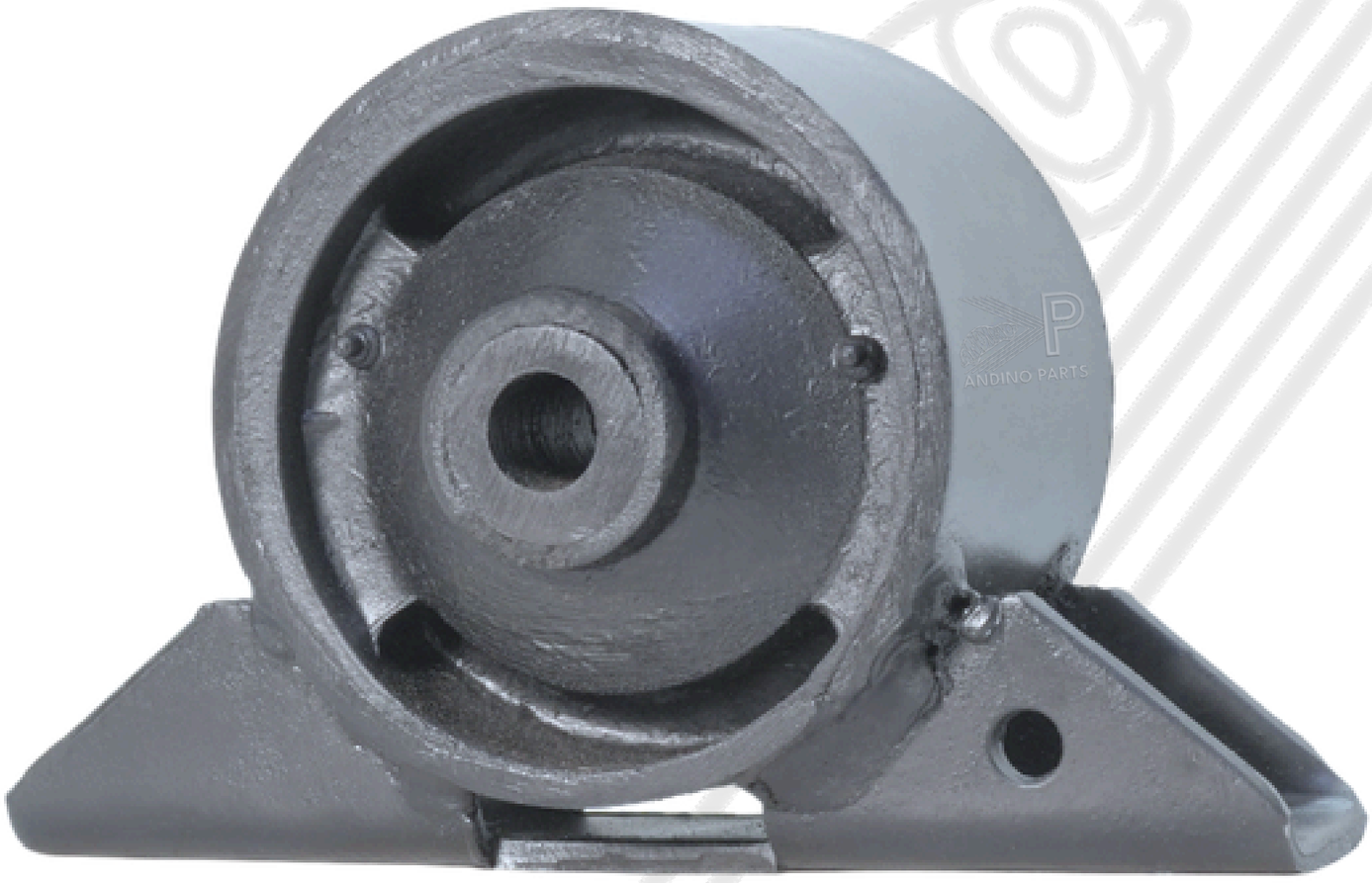

SM-2035
MITSUBISHI LIBERO
DELANTERO

Av. Alfredo Mendiola N° 8678
San Martin de Porres, Lima - Perú
WhatsApp:
999451270 / 996037124
Telf. 539-8737
andinoparts.com

HYUNDAI H1

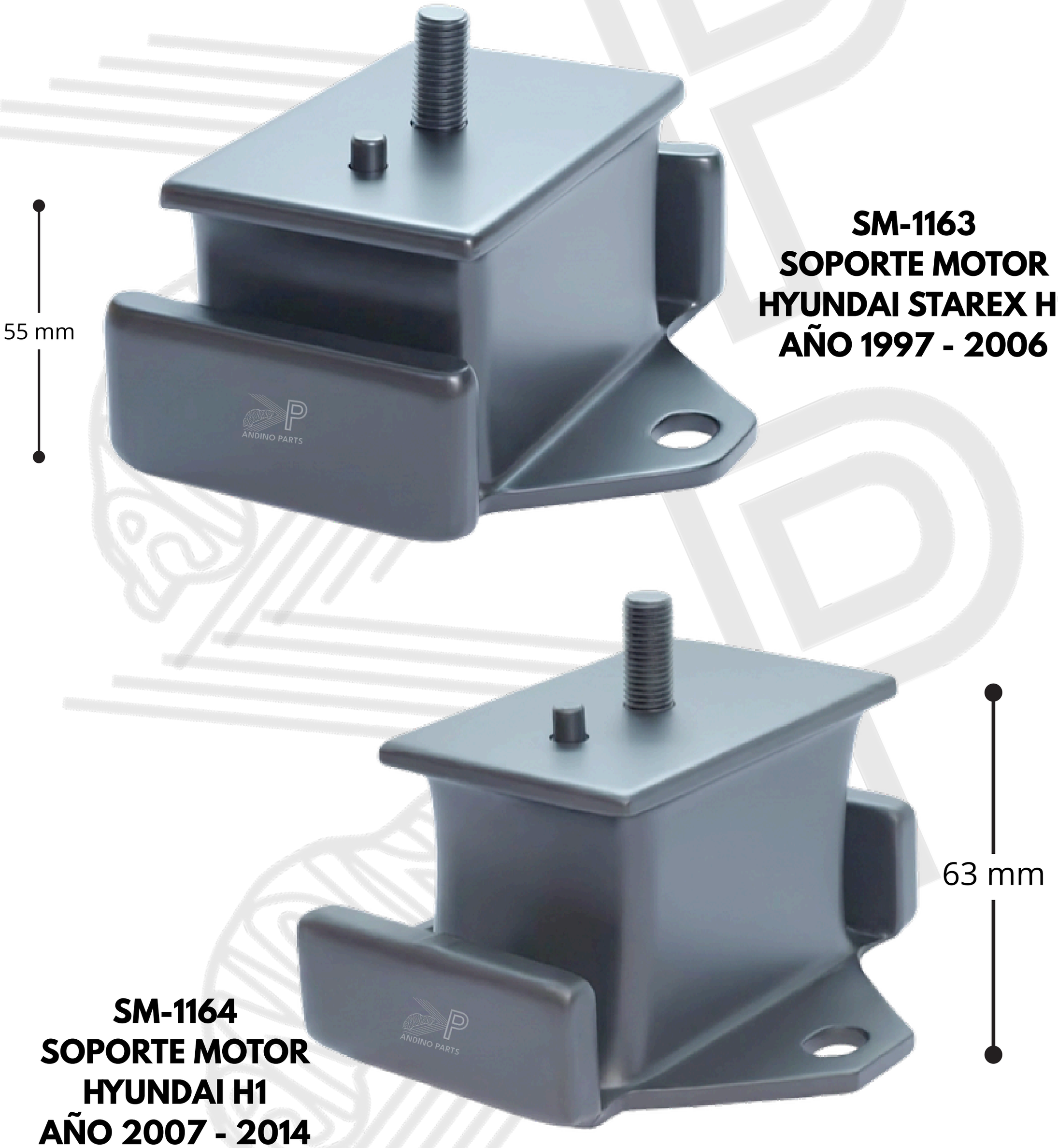

SM-1163
SOPORTE MOTOR
HYUNDAI STAREX H1
AÑO 1997 - 2006

SM-1164
SOPORTE MOTOR
HYUNDAI H1
AÑO 2007 - 2014

Av. Alfredo Mendiola N° 8678
San Martin de Porres, Lima - Perú
WhatsApp:
999451270 / 996037124
Telf. 539-8737
andinoparts.com

HYUNDAI



SC-2101
HYUNDAI H1

Av. Alfredo Mendiola N° 8678
San Martin de Porres, Lima - Perú
WhatsApp:
999451270 / 996037124
Telf. 539-8737
andinoparts.com

HYUNDAI GRAN STAREX



SM-2159
SOPORTE DE MOTOR HYUNDAI GRAN STAREX H1....(L)



SM-2160
SOPORTE DE MOTOR HYUNDAI GRAN STAREX H1....(R)

Av. Alfredo Mendiola N° 8678
San Martin de Porres, Lima - Perú
WhatsApp:
999451270 / 996037124
Telf. 539-8737
andinoparts.com

HYUNDAI H100



SM-1123
SOPORTE DE MOTOR HYUNDAI H100



SC-1120
SOPORTE DE CAJA HYUNDAI PORTER H-100

Av. Alfredo Mendiola N° 8678
San Martin de Porres, Lima - Perú
WhatsApp:
999451270 / 996037124
Telf. 539-8737
andinoparts.com

HYUNDAI HD65 HD72 HD78



SM-1122
SOPORTE DE MOTOR HYUNDAI HD65 HD72 HD78 (DERECHO)





SC-1133
SOPORTE CAJA HYUNDAI HD65 - HD72 HD78

SM-1121
SOPORTE DE MOTOR HYUNDAI HD65 HD72 HD78 (IZQUIERDO)

Av. Alfredo Mendiola N° 8678
San Martin de Porres, Lima - Perú
WhatsApp:
999451270 / 996037124
Telf. 539-8737
andinoparts.com

HYUNDAI



SC-1162
HYUNDAI SONATA

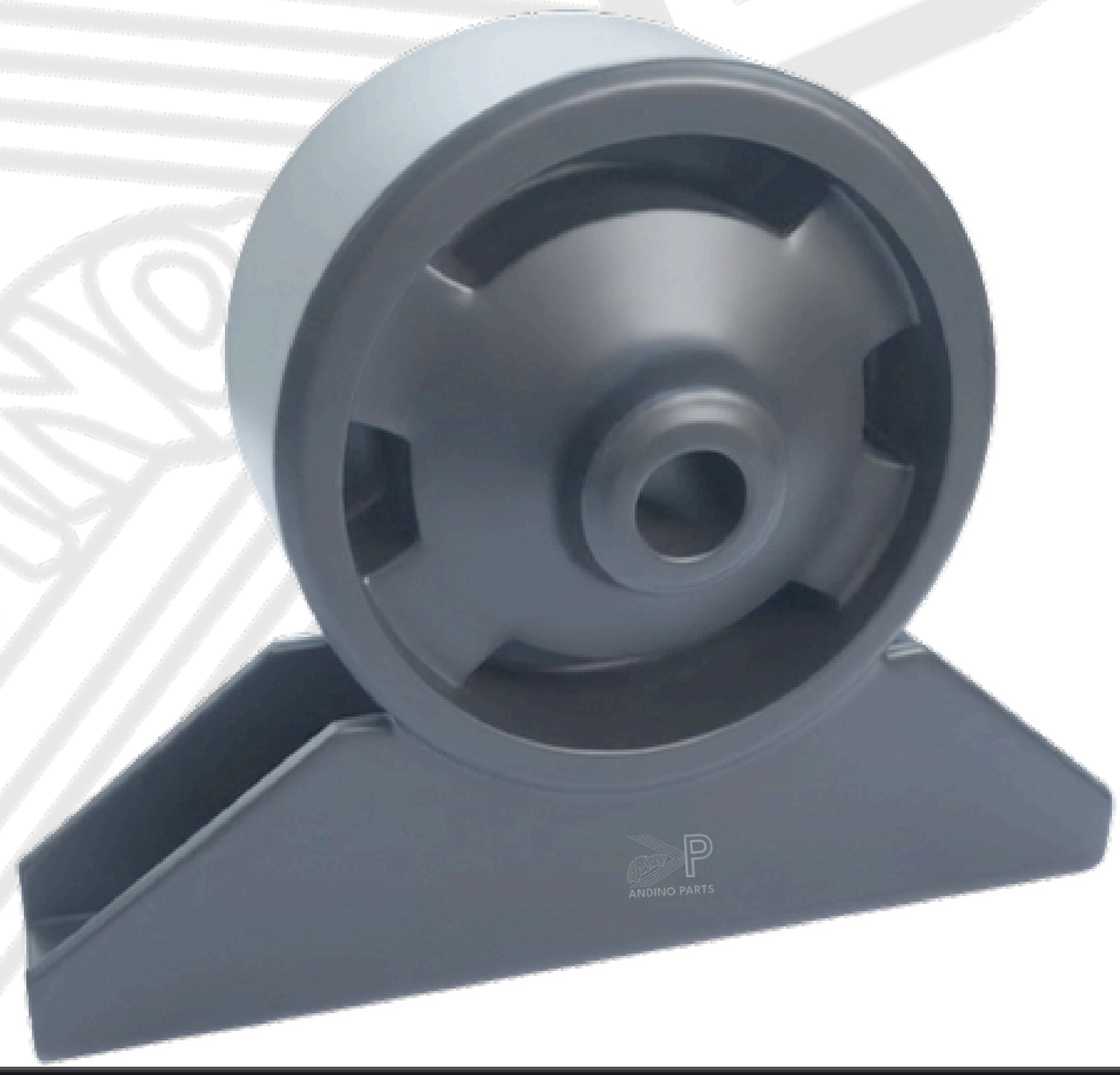

SM-2029
HYUNDAI EXCEL
GRANDE

Av. Alfredo Mendiola N° 8678
San Martin de Porres, Lima - Perú
WhatsApp:
999451270 / 996037124
Telf. 539-8737
andinoparts.com

HYUNDAI



SM-2051

HYUNDAI 2TN-4TN

Av. Alfredo Mendiola N° 8678
San Martin de Porres, Lima - Perú
WhatsApp:
999451270 / 996037124
Telf. 539-8737
andinoparts.com

ASIA



SC-1183
ASIA TOPIC



SC-1180
ASIA COSMOS
MICRO MAZDA



SM-1176
ASIA COMBI



SM-1177
ASIA TOPIC



SC-1196
ASIA COMBI

Av. Alfredo Mendiola N° 8678
San Martín de Porres, Lima - Perú
WhatsApp:
999451270 / 996037124
Telf. 539-8737
andinoparts.com

ASIA COSMOS - HINO 500



SM-2021
ASIA COSMOS 818
SOPORTE DE MOTOR HINO 500



SM-2022
ASIA COSMOS
SOPORTE DE CAJA HINO 500

Av. Alfredo Mendiola N° 8678
San Martin de Porres, Lima - Perú
WhatsApp:
999451270 / 996037124
Telf. 539-8737
andinoparts.com

HINO 500



SM-2107

SOPORTE DE MOTOR HINO 500
RG1J / RK8J / RN8J

Av. Alfredo Mendiola N° 8678
San Martin de Porres, Lima - Perú
WhatsApp:
999451270 / 996037124
Telf. 539-8737
andinoparts.com

DAEWOO

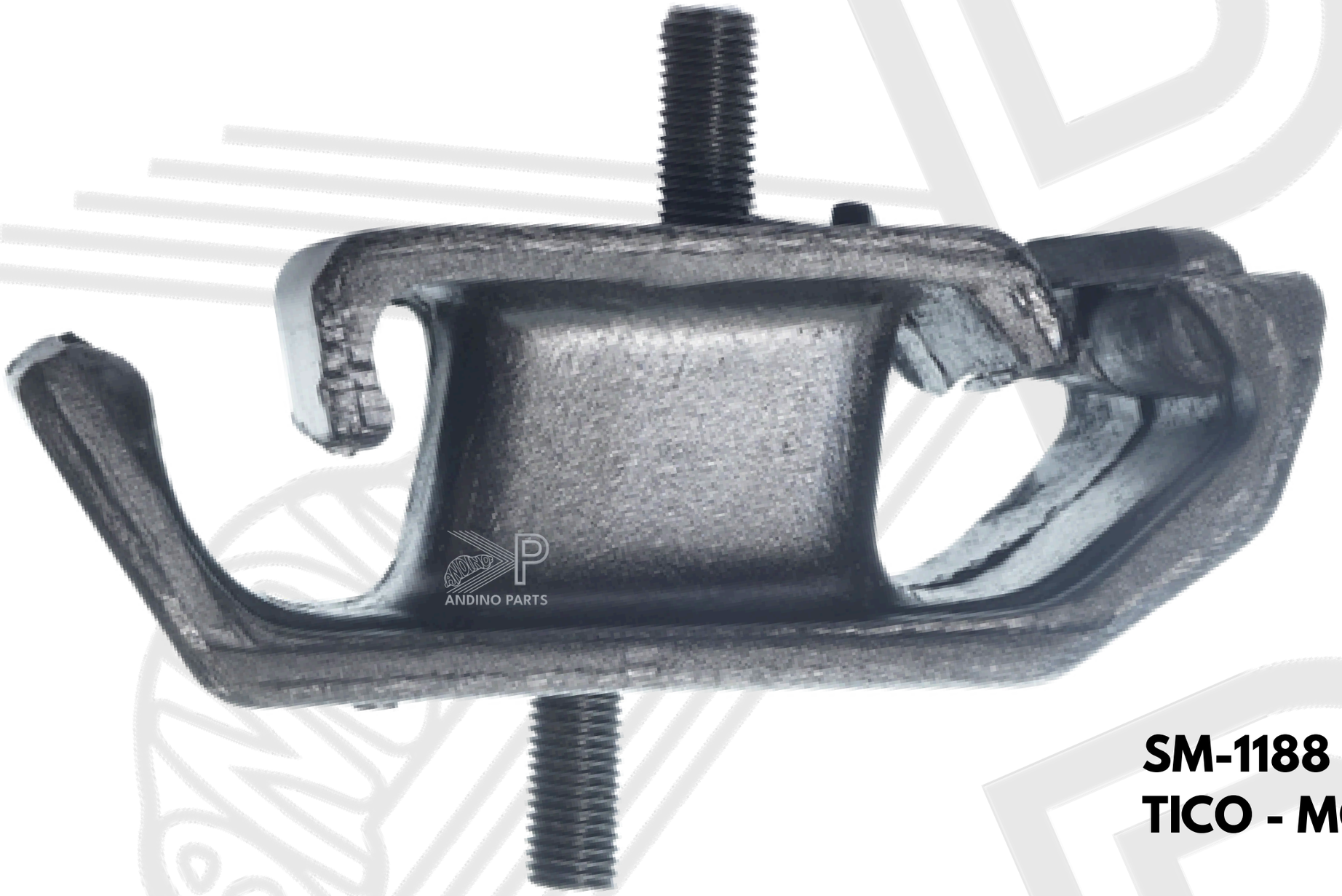

SM-1188
TICO - MOTOR

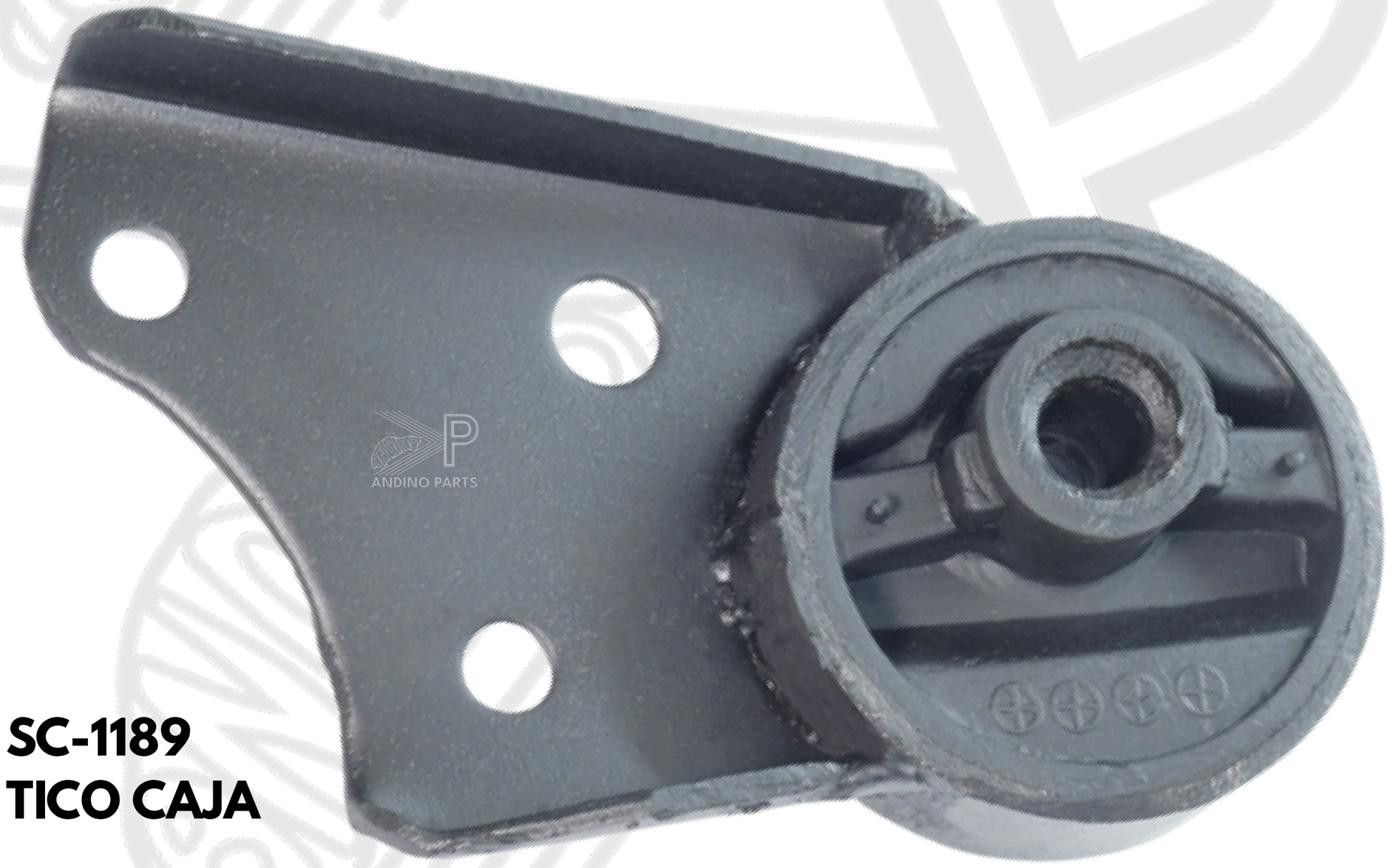

SC-1189
TICO CAJA

Av. Alfredo Mendiola N° 8678
San Martin de Porres, Lima - Perú
WhatsApp:
999451270 / 996037124
Telf. 539-8737
andinoparts.com

DAEWOO



SM-2129
SOPORTE MOTOR TICO LADO



SP-2102
SOPORTE DE PALANCA DE CAMBIO TICO

Av. Alfredo Mendiola N° 8678
San Martin de Porres, Lima - Perú
WhatsApp:
999451270 / 996037124
Telf. 539-8737
andinoparts.com

CHEVROLET SAIL



SM-2100
SOPORTE DE MOTOR CHEVROLET SAIL



BM-2096
64 X 36 // 48 X 18 / 11 mm



BM-3041
35 X 35 // 44 X 13 mm

Av. Alfredo Mendiola N° 8678
San Martin de Porres, Lima - Perú
WhatsApp:
999451270 / 996037124
Telf. 539-8737
andinoparts.com

CHEVROLET N300 MOVE



BM-3014
69X40/60X10mm





BM-3013
53X40/60X10mm



Av. Alfredo Mendiola N° 8678
San Martin de Porres, Lima - Perú
WhatsApp:
999451270 / 996037124
Telf. 539-8737
andinoparts.com

CHEVROLET SPARK

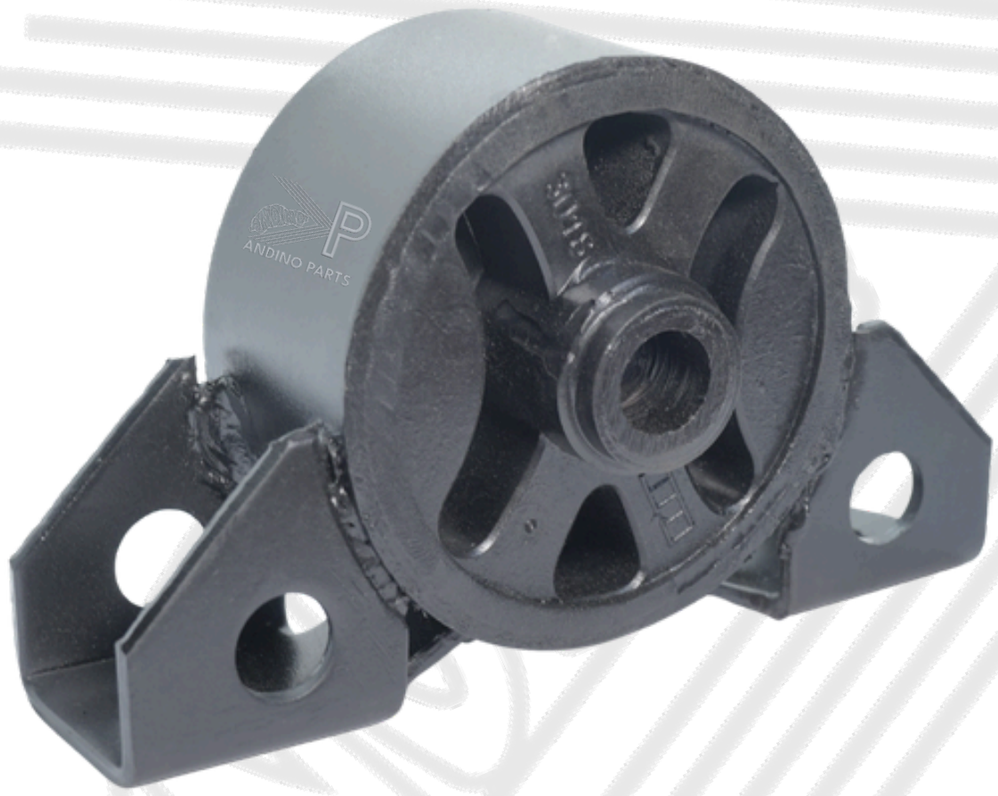

SM-2066
CHEVROLET SPARK - MATIZ



BM-3018
70 X 38 /55 X 13 mm

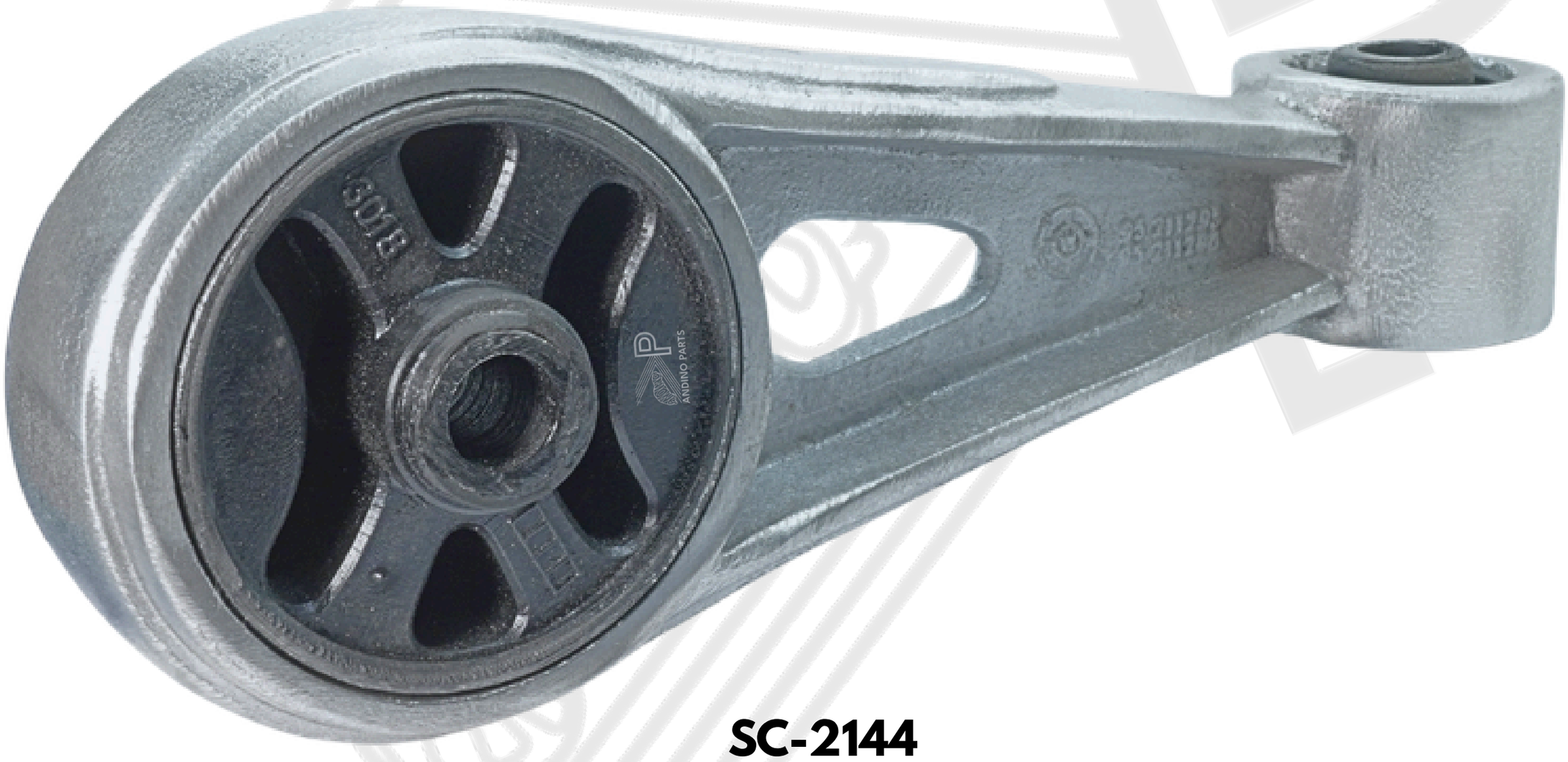

SC-2144
SOPORTE TRASERO DE CAJA CHEVROLET SPARK

Av. Alfredo Mendiola N° 8678
San Martin de Porres, Lima - Perú
WhatsApp:
999451270 / 996037124
Telf. 539-8737
andinoparts.com

CHEVROLET



SM-2109
SOPORTE DE MOTOR CHEVROLET
CORSA IZQUIERDO (CAJA) ALITA



SM-1103
SOPORTE DE MOTOR CHEVROLET

Av. Alfredo Mendiola N° 8678
San Martin de Porres, Lima - Perú
WhatsApp:
999451270 / 996037124
Telf. 539-8737
andinoparts.com

CHEVROLET LUV DMAX 4x4

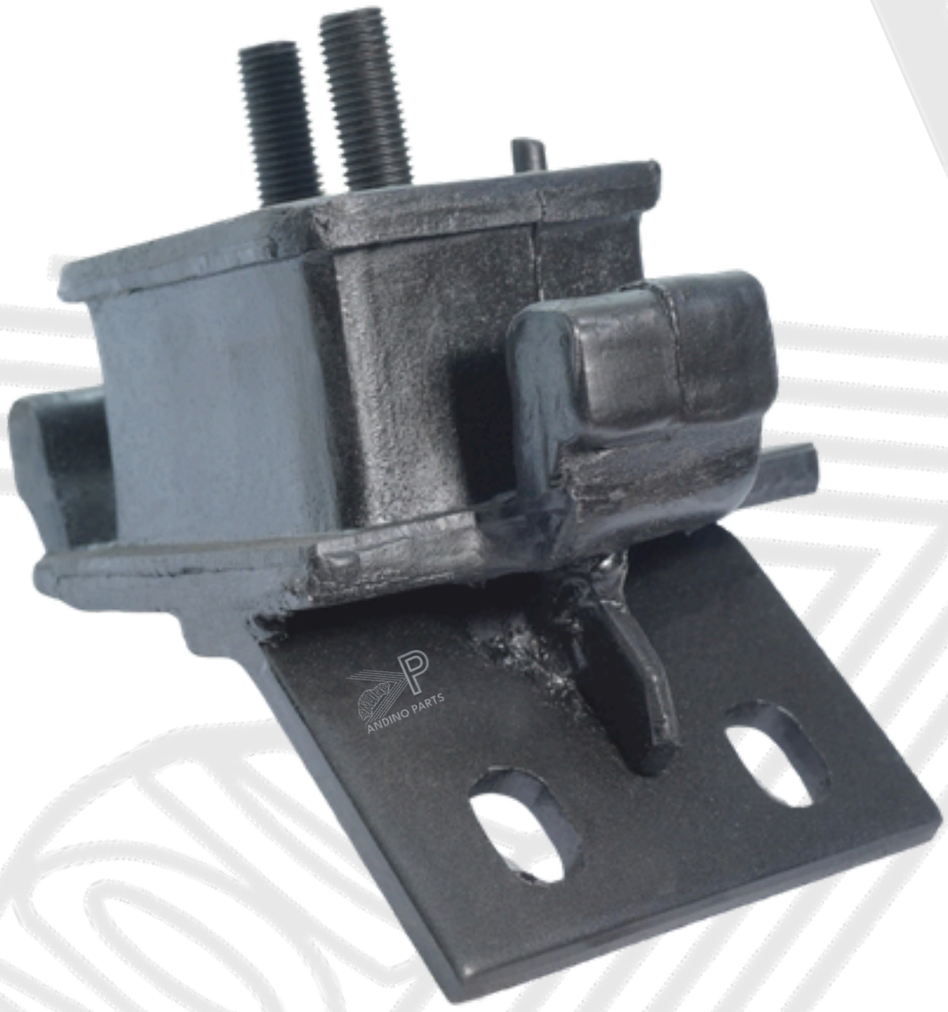

SM-2057
LUV DMAX 4X4 GASOL. 3.5
IZQUIERDO



SM-2058
LUV DMAX 4X4 GASOL. 3.5
DERECHO



SC-2059
LUV DMAX 4X4 GASOL. 3.5

Av. Alfredo Mendiola N° 8678
San Martin de Porres, Lima - Perú
WhatsApp:
999451270 / 996037124
Telf. 539-8737
andinoparts.com

CHEVROLET

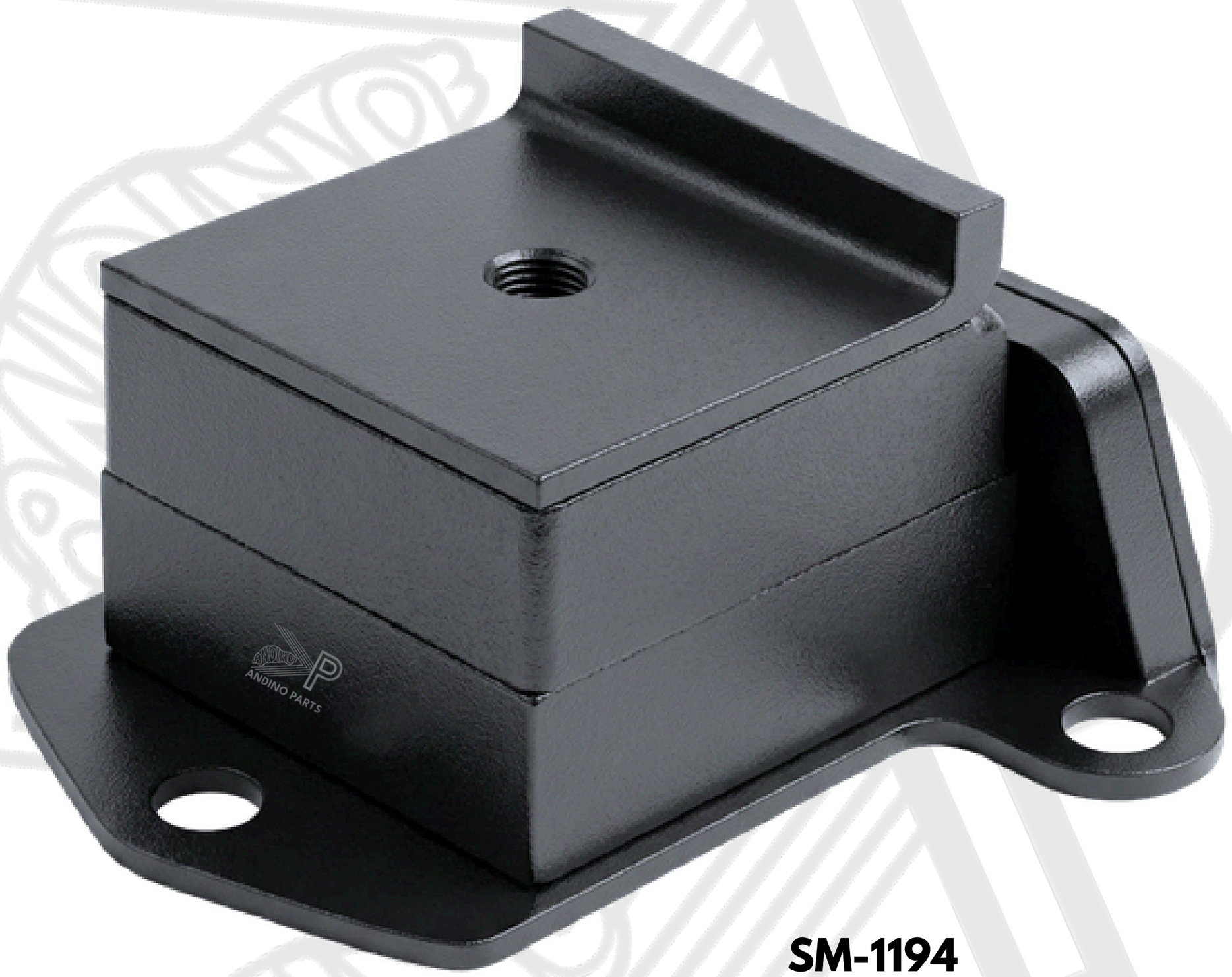

SM-1194

CHEVROLET MOTOR D30-D40
DIESEL

Av. Alfredo Mendiola N° 8678
San Martín de Porres, Lima - Perú
WhatsApp:
999451270 / 996037124
Telf. 539-8737
andinoparts.com

SUZUKI APV

SM-1105
SOPORTE MOTOR

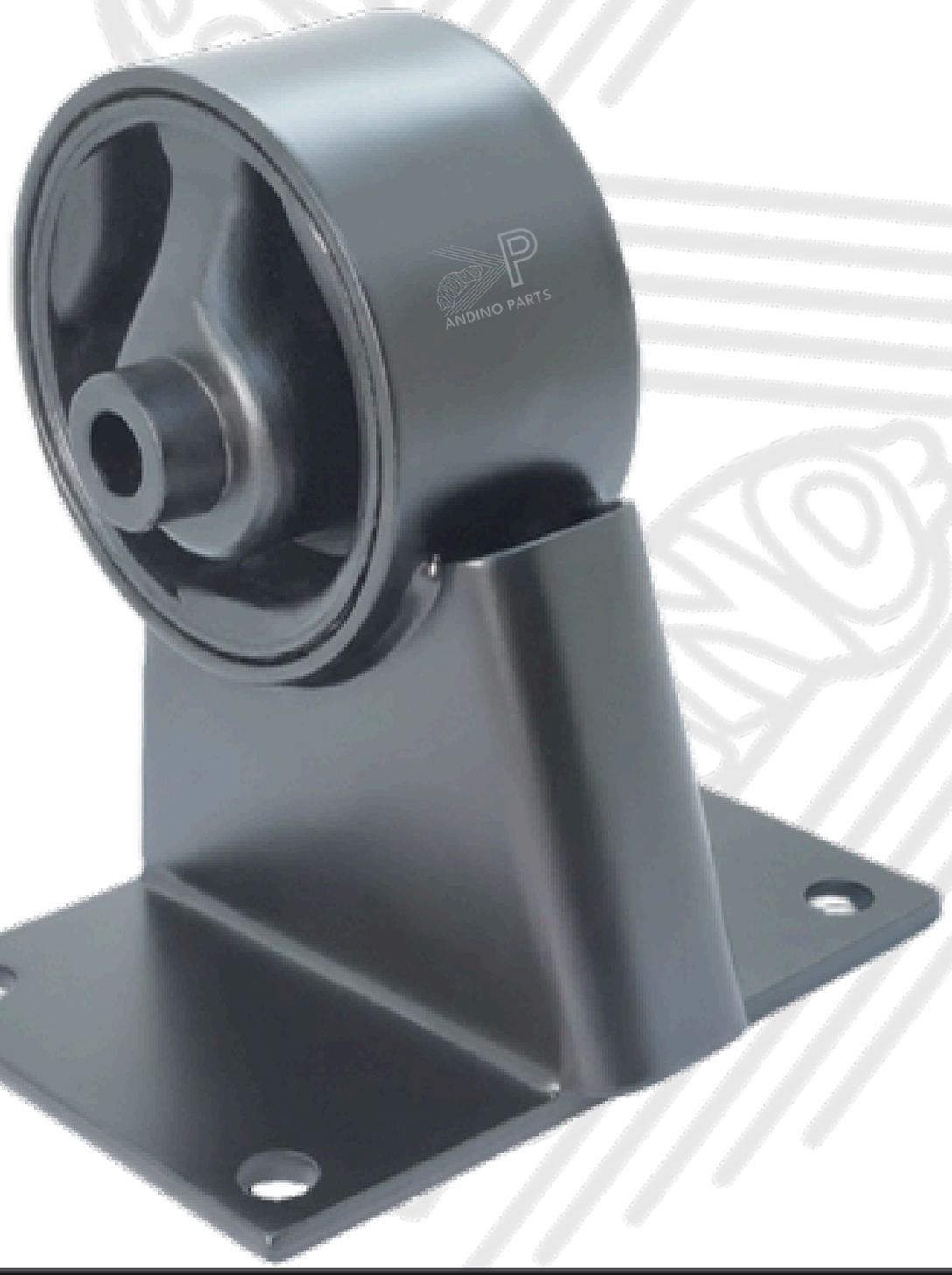

SC-2139
SOPORTE DE CAJA SUZUKI APV

Av. Alfredo Mendiola N° 8678
San Martin de Porres, Lima - Perú
WhatsApp:
999451270 / 996037124
Telf. 539-8737
andinoparts.com

SUZUKI VITARA

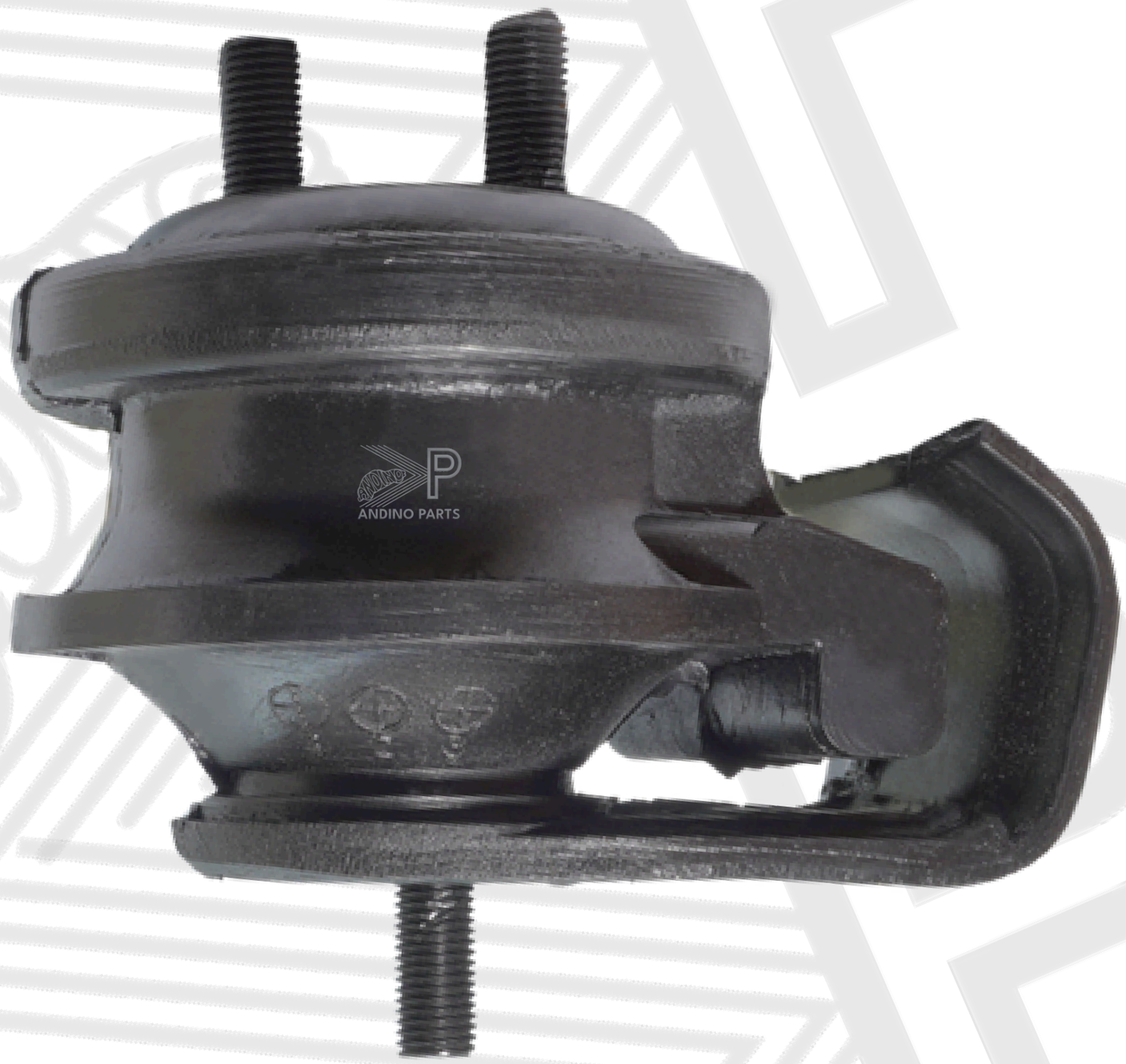

SM-2154
SOPORTE MOTOR SUSUKI VITARA 1.6L

Av. Alfredo Mendiola N° 8678
San Martín de Porres, Lima - Perú
WhatsApp:
999451270 / 996037124
Telf. 539-8737
andinoparts.com

CUMMINS



SM-1116
SOPORTE DE MOTOR
CUMMINS POSTERIOR

Av. Alfredo Mendiola N° 8678
San Martin de Porres, Lima - Perú
WhatsApp:
999451270 / 996037124
Telf. 539-8737
andinoparts.com

KIA BESTA



SM-1143
KIA BESTA - MICRO MAZDA
NISSAN VANETE 2000-2200



SM-2036
KIA PRIDE



SM-2037
KIA PRIDE

Av. Alfredo Mendiola N° 8678
San Martin de Porres, Lima - Perú
WhatsApp:
999451270 / 996037124
Telf. 539-8737
andinoparts.com

KIA 2700

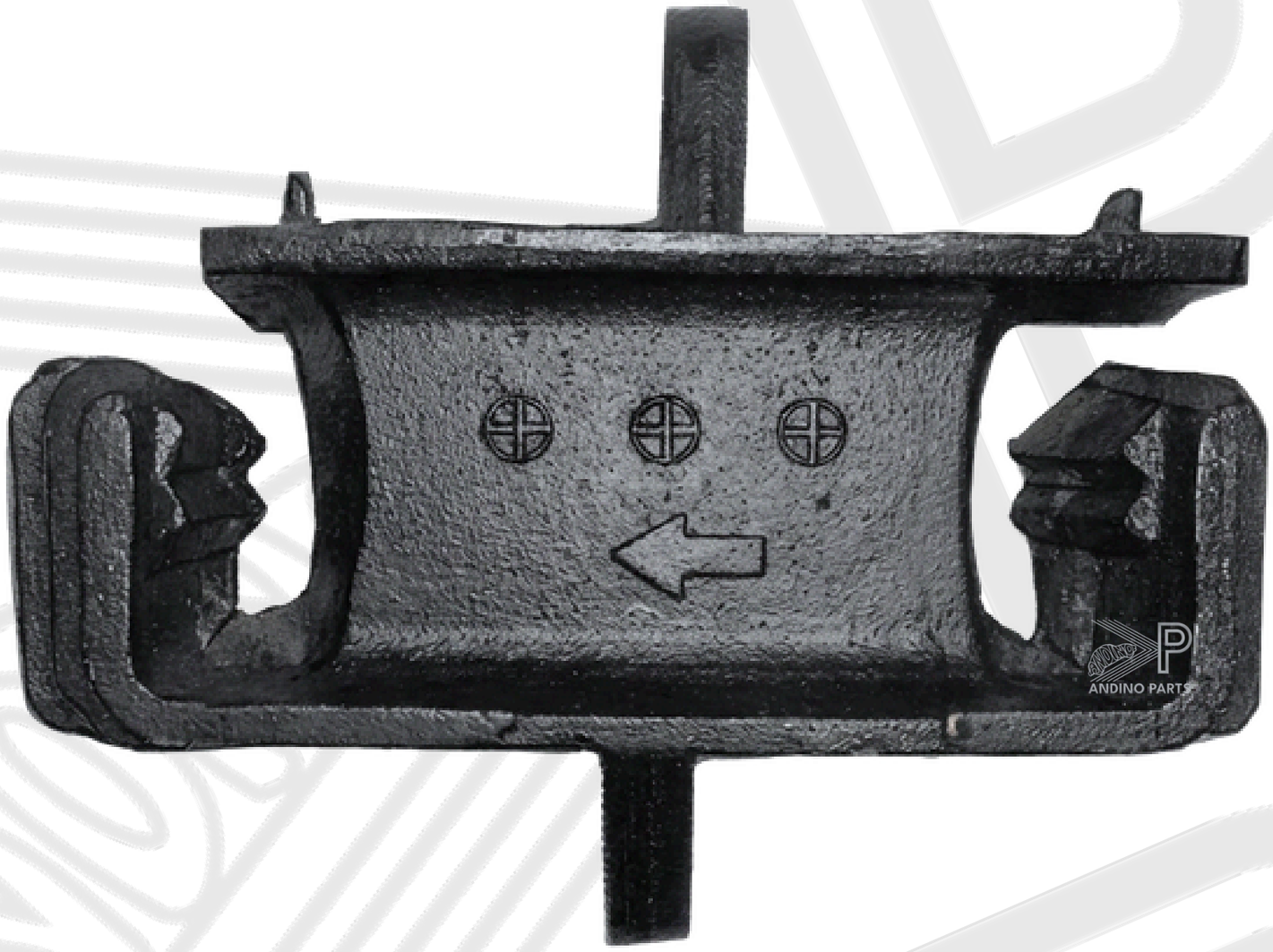

SM-1102
SOPORTE DE MOTOR KIA 2700
MAZDA BT50



SC-1132
SOPORTE DE DE CAJA KIA 2700

Av. Alfredo Mendiola N° 8678
San Martin de Porres, Lima - Perú
WhatsApp:
999451270 / 996037124
Telf. 539-8737
andinoparts.com

KIA RIO



SM-2135
SOPORTE DE MOTOR DELANTERO

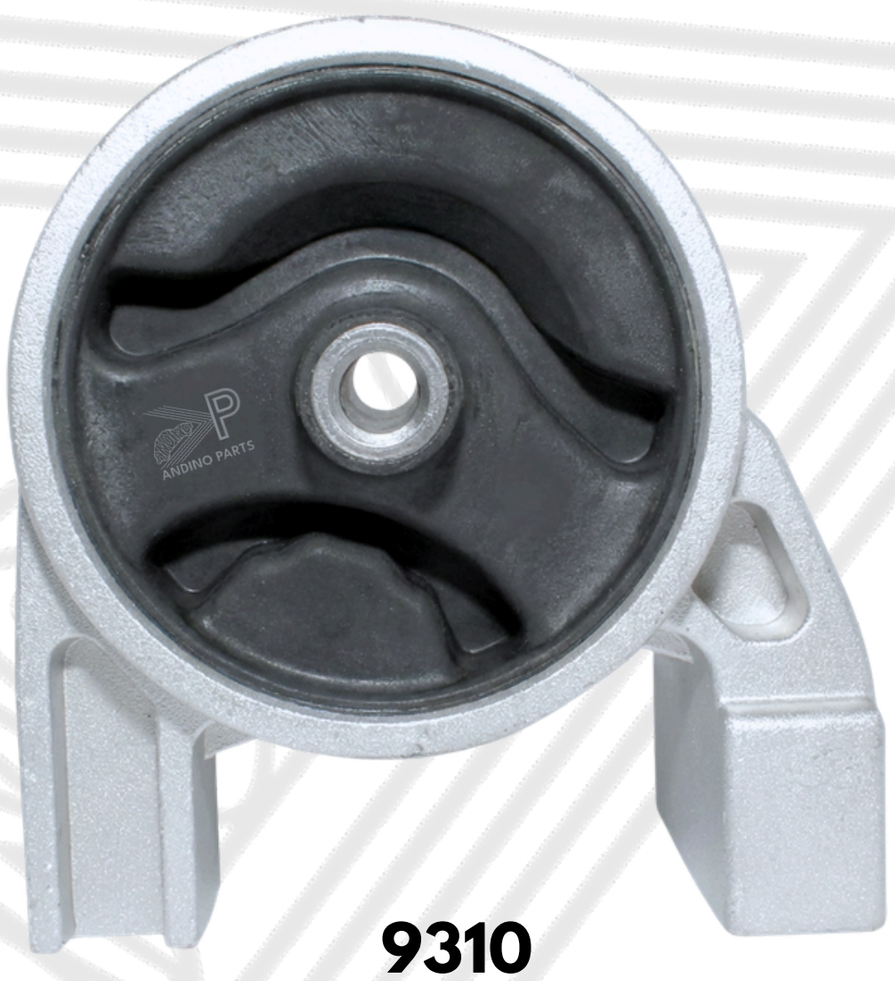

9310

SM-2136
SOPORTE DE MOTOR POSTERIOR

Av. Alfredo Mendiola N° 8678
San Martin de Porres, Lima - Perú
WhatsApp:
999451270 / 996037124
Telf. 539-8737
andinoparts.com

PERKINS



SM-1109
PERKINS SIMPLE

SM-1137
PERKINS REFORZADO

Av. Alfredo Mendiola N° 8678
San Martin de Porres, Lima - Perú
WhatsApp:
999451270 / 996037124
Telf. 539-8737
andinoparts.com

VOLVO



SM-2103

SOPORTE INFERIOR DE MOTOR VOLVO
104x148x4mm // d=102.5x4mm h=40mm

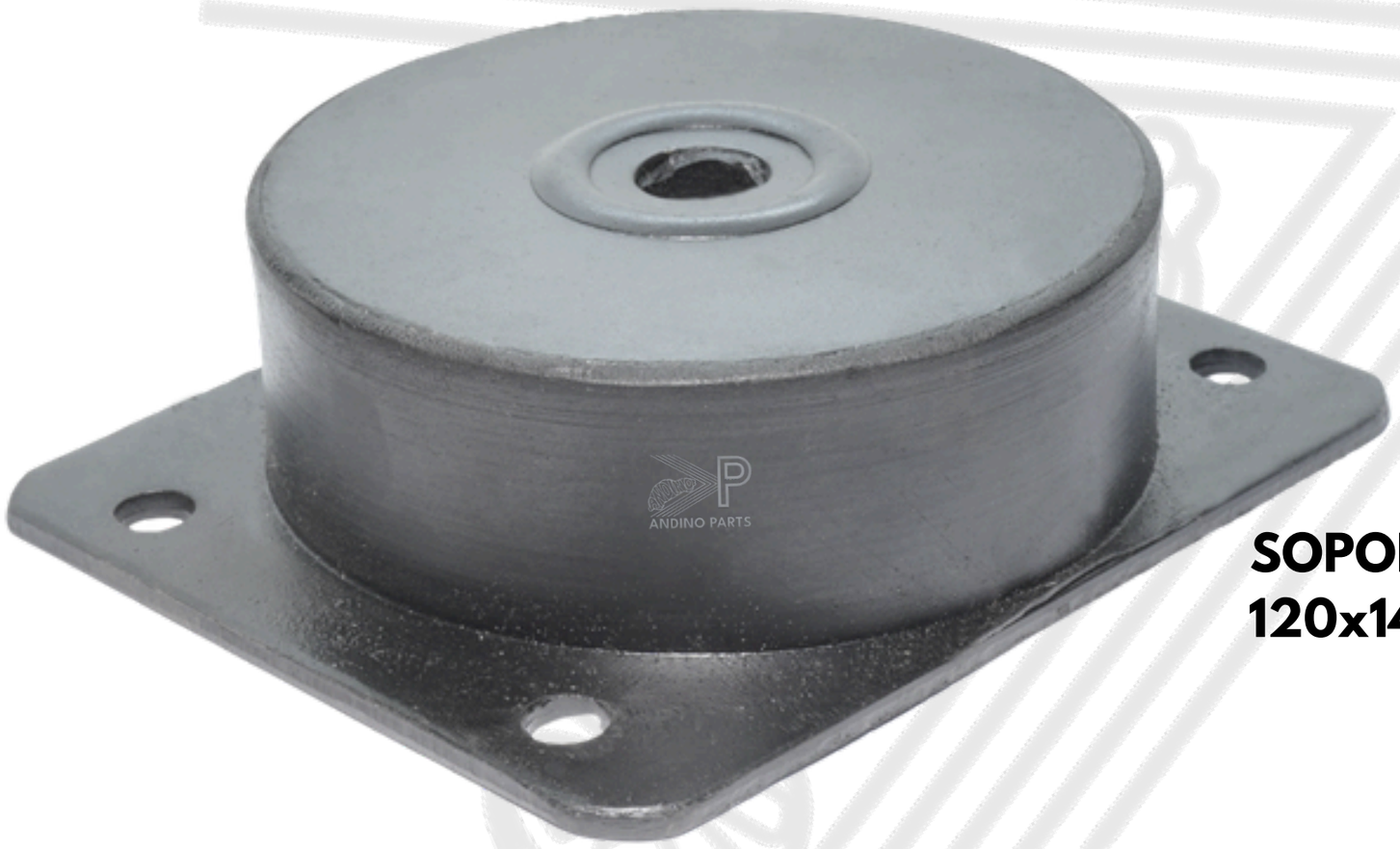

SM-2104

SOPORTE SUPERIOR DE MOTOR VOLVO
120x148x4mm // d=114x4mm h=37mm

Av. Alfredo Mendiola N° 8678
San Martin de Porres, Lima - Perú
WhatsApp:
999451270 / 996037124
Telf. 539-8737
andinoparts.com

VOLVO



SC-1113
VOLVO N10 - N12



SM-1117
VOLVO DELANT. BB-58, F12, B57



SC-1118
VOLVO N86 N20 DEL.



SC-1131
VOLVO N12



SC-1114
DELANTERO INFERIOR VOLVO

Av. Alfredo Mendiola N° 8678
San Martin de Porres, Lima - Perú
WhatsApp:
999451270 / 996037124
Telf. 539-8737
andinoparts.com

DATSUN



SM-1130
DATSUN 73-86
DERECHO



SM-1126
DATSUN
STANZA





SM-1134
DATSUN 73-86
IZQUIERDO

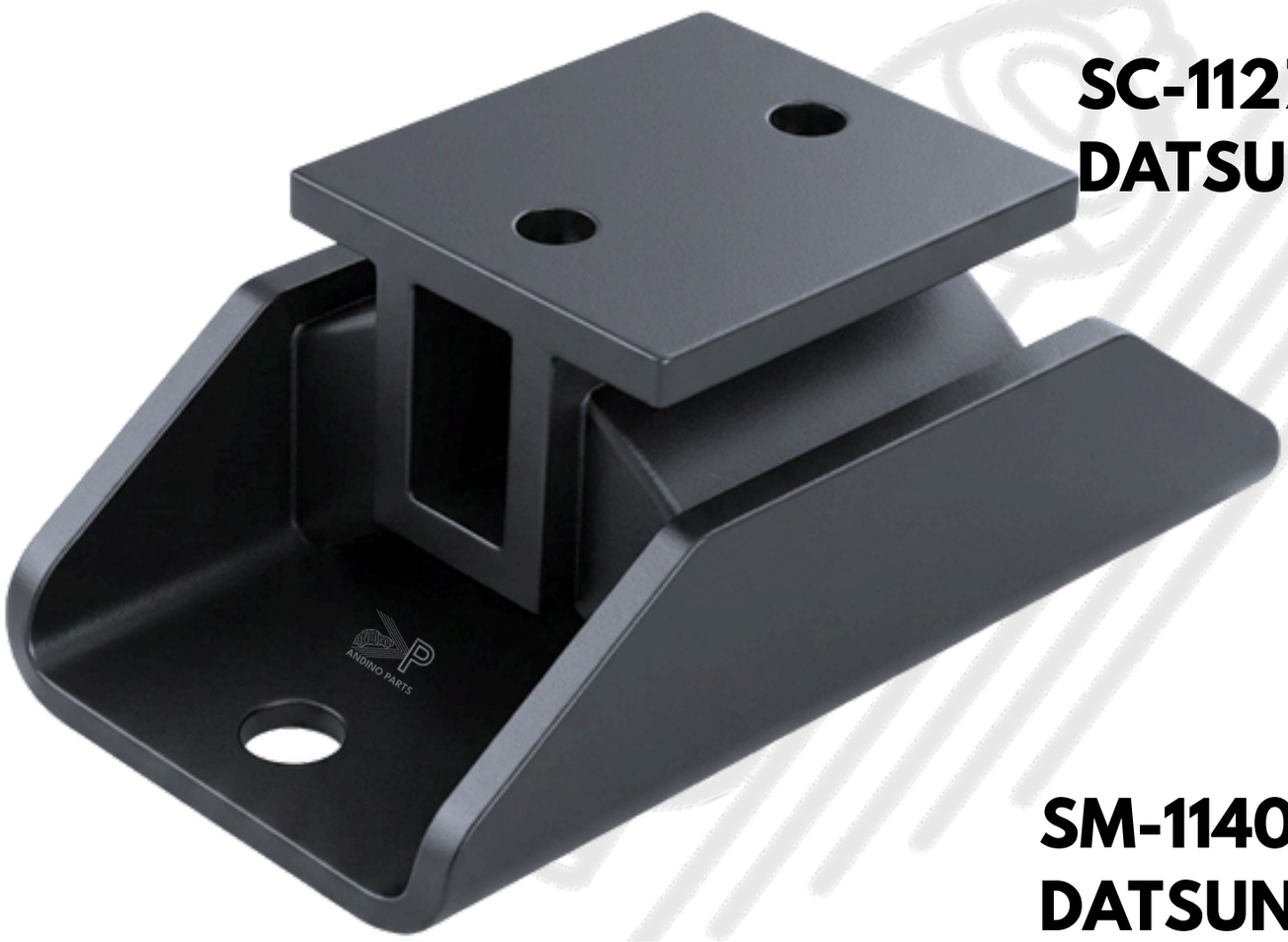

SC-1127
DATSUN PICK UP 72-80



SM-1140
DATSUN CMTA. NISSAN J16

Av. Alfredo Mendiola N° 8678
San Martin de Porres, Lima - Perú
WhatsApp:
999451270 / 996037124
Telf. 539-8737
andinoparts.com

DODGE



SM-1101
DODGE 100-300



SC-1106
DODGE 500



SM-1107
DODGE 500 POST.
C/PERNO



SM-1119
DODGE 300 POST.
C/PERNO



SM-1112
DODGE 500 POST.
S/PERNO



SM-1129
DODGE 300 POST.
S/PERNO

Av. Alfredo Mendiola N° 8678
San Martin de Porres, Lima - Perú
WhatsApp:
999451270 / 996037124
Telf. 539-8737
andinoparts.com

DODGE



SM-2110
SOPORTE DE MOTOR
D-500 POST. CON GUIA

FORD



SM-1111
FORD 600-700 POSTERIOR

Av. Alfredo Mendiola N° 8678
San Martin de Porres, Lima - Perú
WhatsApp:
999451270 / 996037124
Telf. 539-8737
andinoparts.com

CARROS CHINOS



SM-2038
CARRO CHINO

Av. Alfredo Mendiola N° 8678
San Martin de Porres, Lima - Perú
WhatsApp:
999451270 / 996037124
Telf. 539-8737
andinoparts.com

DFSK



SC-2122
SOPORTE DE CAJA GLORY 330





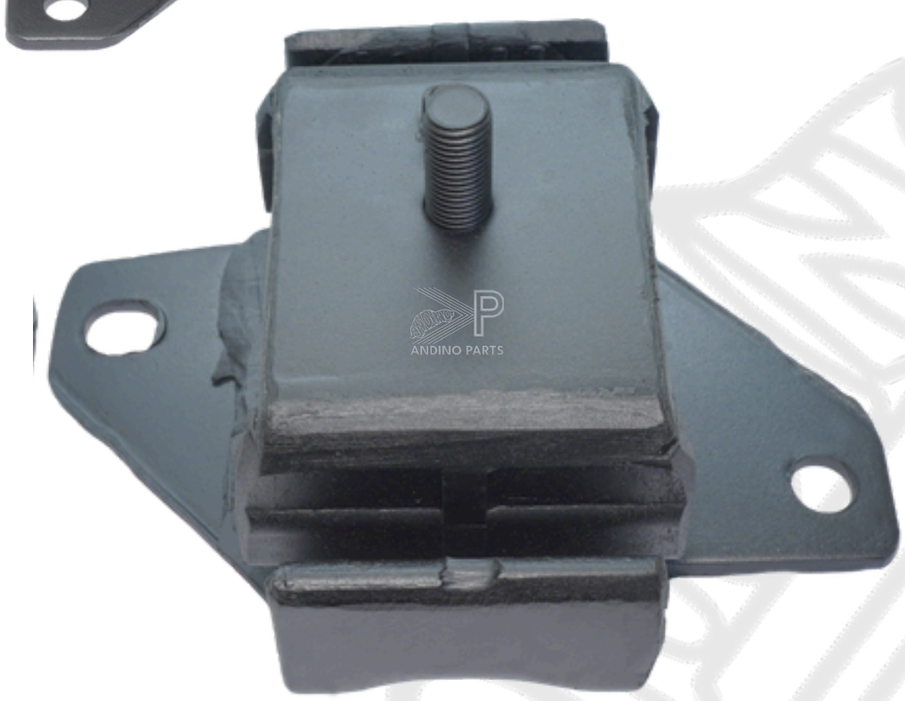



SM-2120
SOPORTE DE MOTOR GLORY 330
LADO IZQUIERDO

SM-2121
SOPORTE DE MOTOR GLORY 330
LADO DERECHO

Av. Alfredo Mendiola N° 8678
San Martin de Porres, Lima - Perú
WhatsApp:
999451270 / 996037124
Telf. 539-8737
andinoparts.com

JINBEI
HAISE H2L



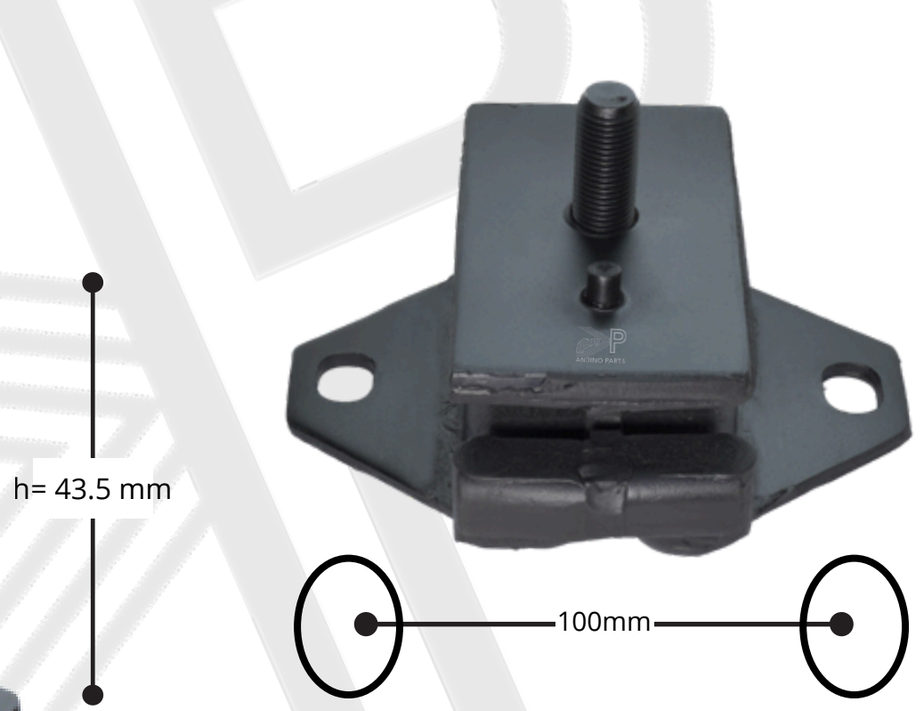

SM-2019
SOPORTE DE MOTOR JINBEI





BM-3036
61x39//75x13mm

SC-2114
SOPORTE DE CAJA JINBEI

Av. Alfredo Mendiola N° 8678
San Martin de Porres, Lima - Perú
WhatsApp:
999451270 / 996037124
Telf. 539-8737
andinoparts.com

FOTON



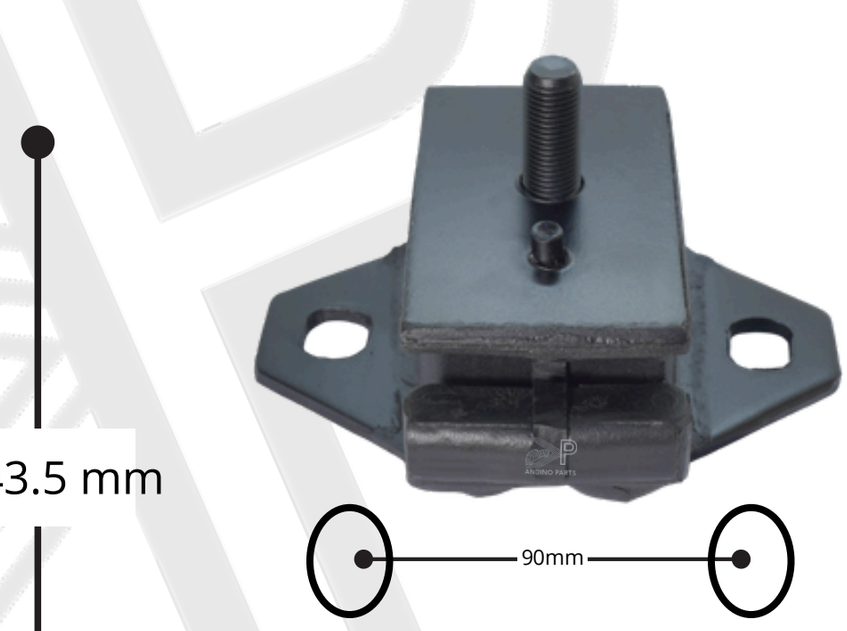

SM-2049
SOPORTE MOTOR FOTON



BM-3034
66x45//75x13mm

SC-2050
SOPORTE CAJA FOTON

Av. Alfredo Mendiola N° 8678
San Martin de Porres, Lima - Perú
WhatsApp:
999451270 / 996037124
Telf. 539-8737
andinoparts.com

JAC

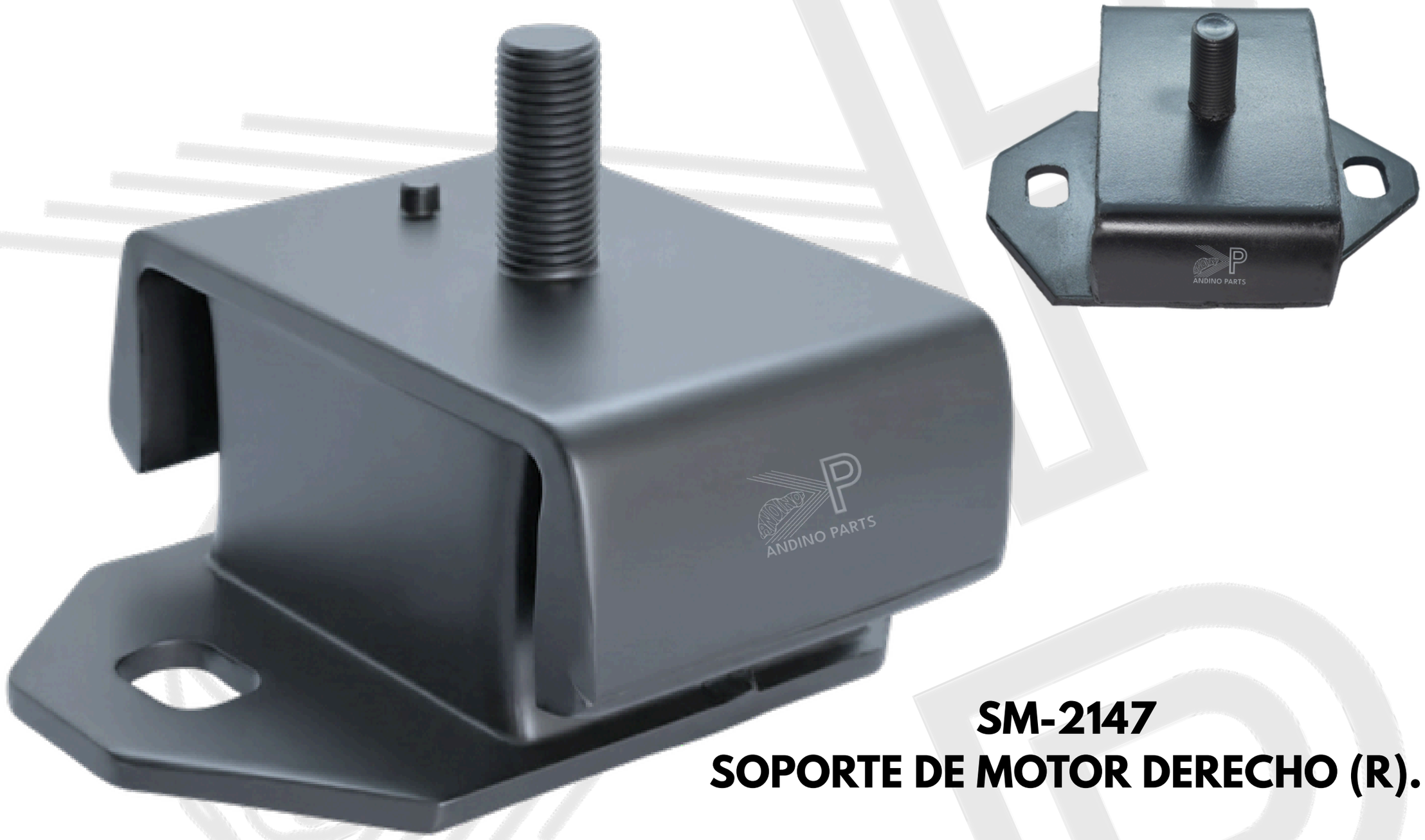

SM-2147
SOPORTE DE MOTOR DERECHO (R).



SM-2148
SOPORTE DE MOTOR IZQUIERDO (L).

Av. Alfredo Mendiola N° 8678
San Martín de Porres, Lima - Perú
WhatsApp:
999451270 / 996037124
Telf. 539-8737
andinoparts.com

FAW



SM-2134
SOPORTE DE MOTOR FAW V80

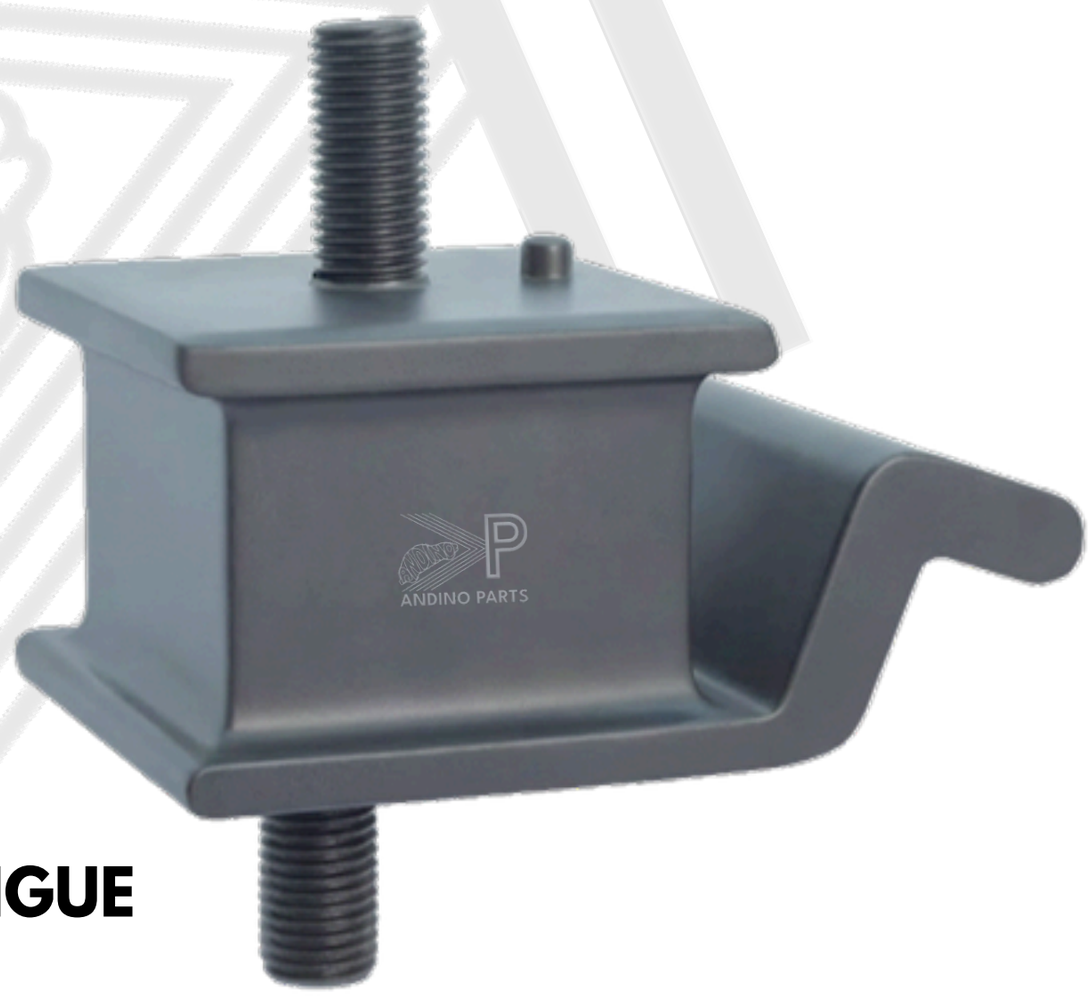

SC-2119
SOPORTE DE CAJA FAW - CHANGUE

Av. Alfredo Mendiola N° 8678
San Martin de Porres, Lima - Perú
WhatsApp:
999451270 / 996037124
Telf. 539-8737
andinoparts.com

CHANGAN

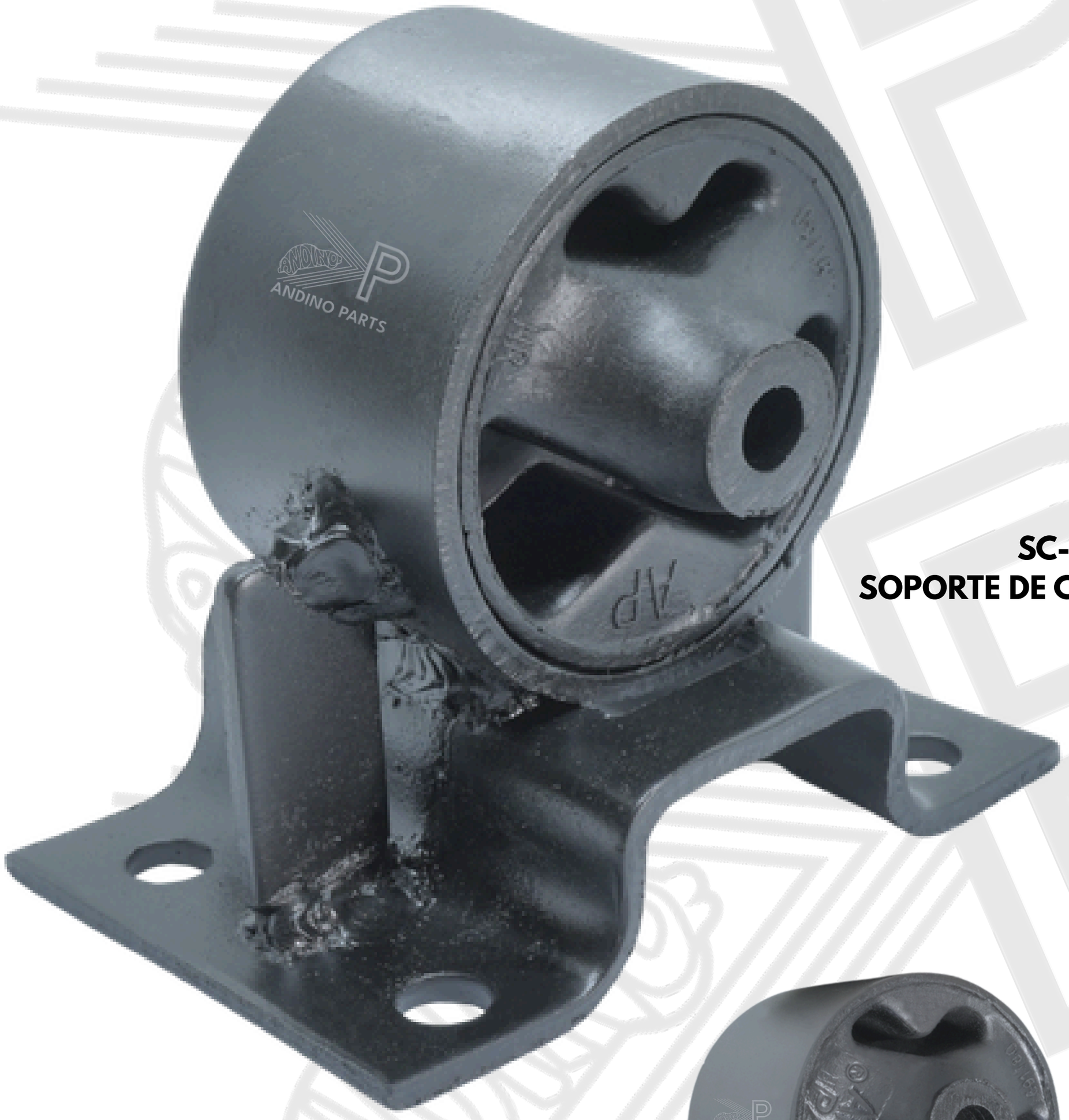

SC-2133
SOPORTE DE CAJA CHANGAN



BM-3054
BOCINA

Av. Alfredo Mendiola N° 8678
San Martin de Porres, Lima - Perú
WhatsApp:
999451270 / 996037124
Telf. 539-8737
andinoparts.com

CHANGAN HONOR

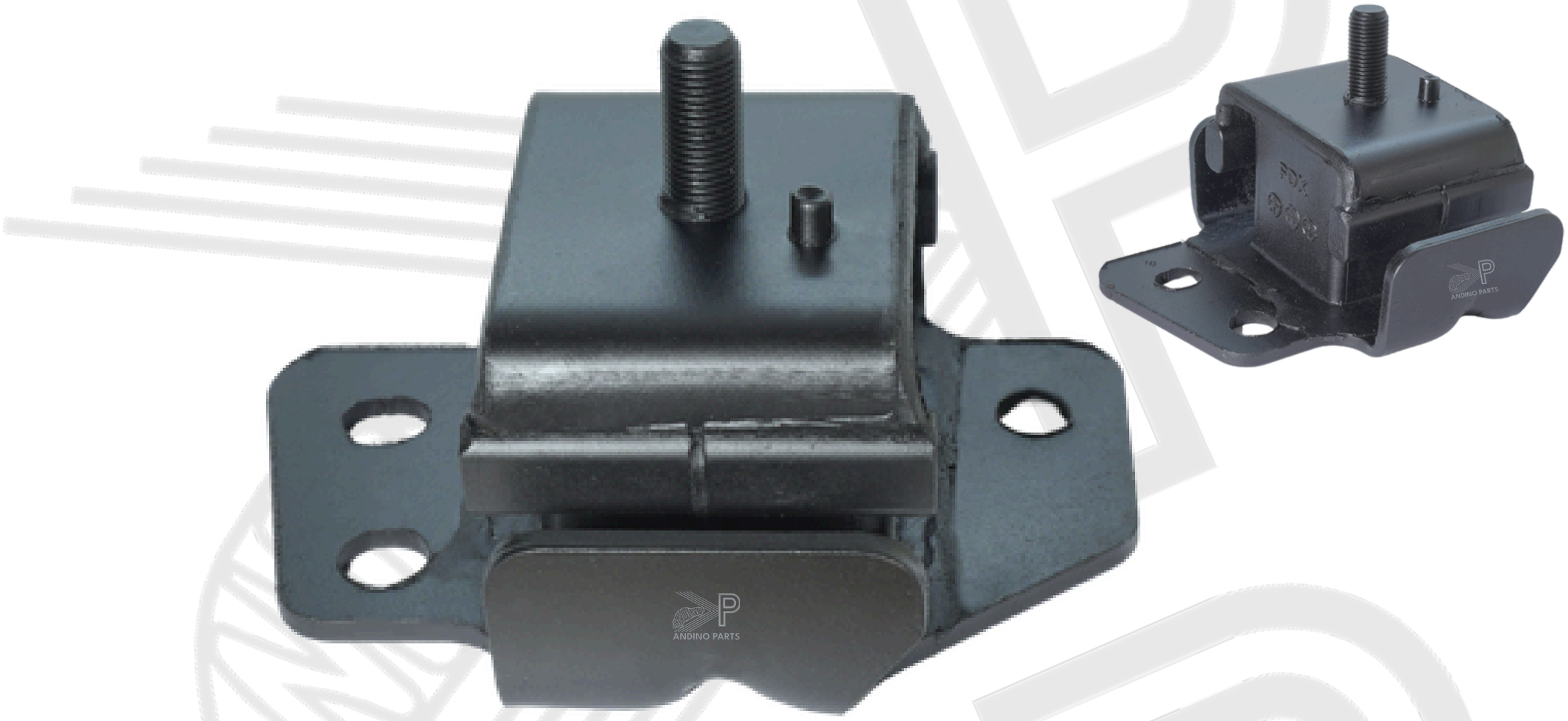

SM-2157
SOPORTE DE MOTOR CHANGAN HONOR (L)

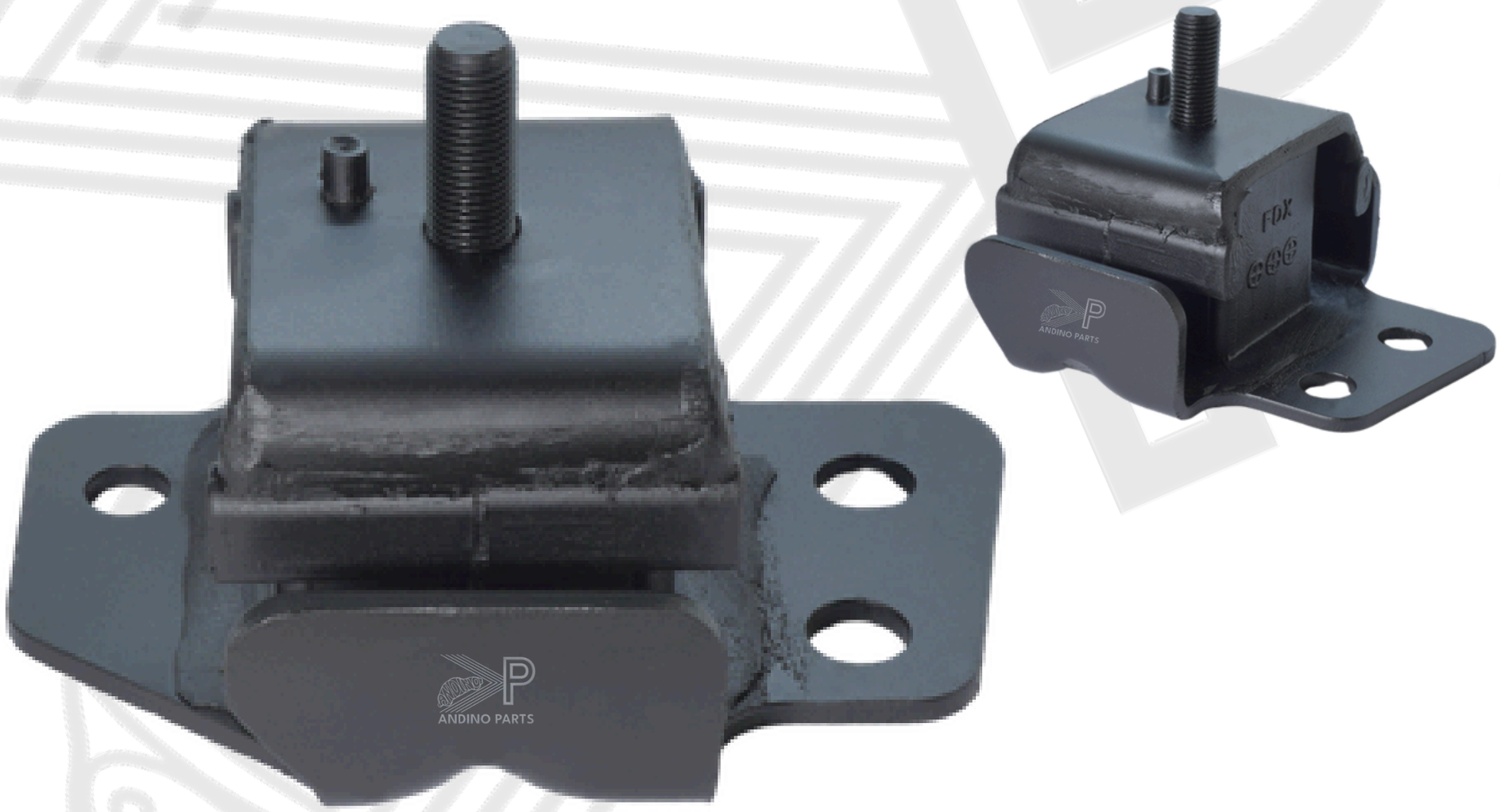

SM-2158
SOPORTE DE MOTOR CHANGAN HONOR (R)

Av. Alfredo Mendiola N° 8678
San Martin de Porres, Lima - Perú
WhatsApp:
999451270 / 996037124
Telf. 539-8737
andinoparts.com

VOLKSWAGEN AMAROK



SM-2141
SOPORTE DE MOTOR

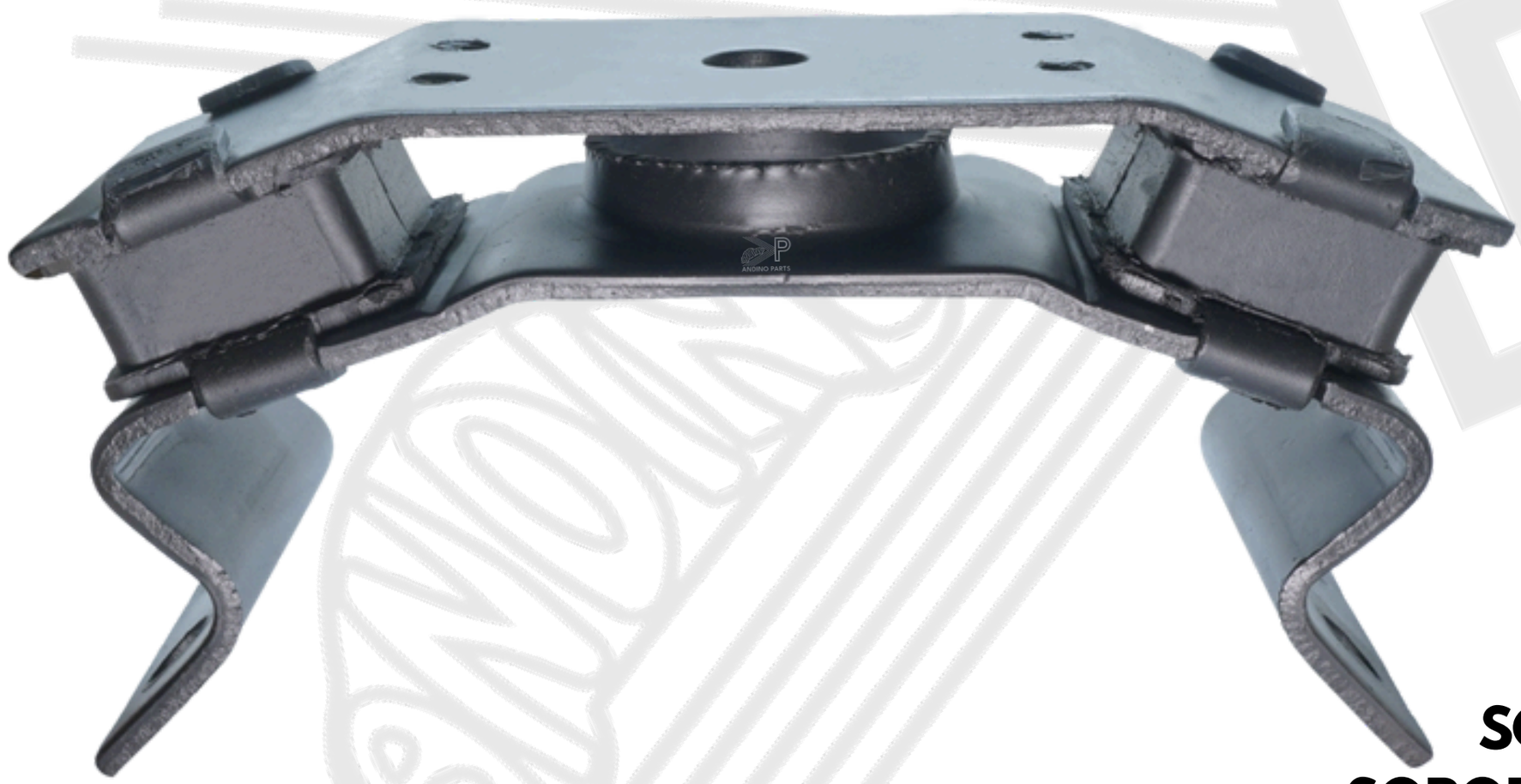

SC-2142
SOPORTE DE CAJA

Av. Alfredo Mendiola N° 8678
San Martín de Porres, Lima - Perú
WhatsApp:
999451270 / 996037124
Telf. 539-8737
andinoparts.com

VOLKSWAGEN



SM-2106

SOPORTE DE MOTOR
MODASA (VOLKSWAGEN)

Av. Alfredo Mendiola N° 8678
San Martin de Porres, Lima - Perú
WhatsApp:
999451270 / 996037124
Telf. 539-8737
andinoparts.com

VOLKSWAGEN



SM-2127

SOPORTE MOTOR VOLKSWAGEN
1300 - 1500

Av. Alfredo Mendiola N° 8678
San Martín de Porres, Lima - Perú
WhatsApp:
999451270 / 996037124
Telf. 539-8737
andinoparts.com

ZOTYE



SM-2108
SOPORTE DE MOTOR

IVECO



SM-2113
SOPORTE DE MOTOR

Av. Alfredo Mendiola N° 8678
San Martin de Porres, Lima - Perú
WhatsApp:
999451270 / 996037124
Telf. 539-8737
andinoparts.com

DONGFENG

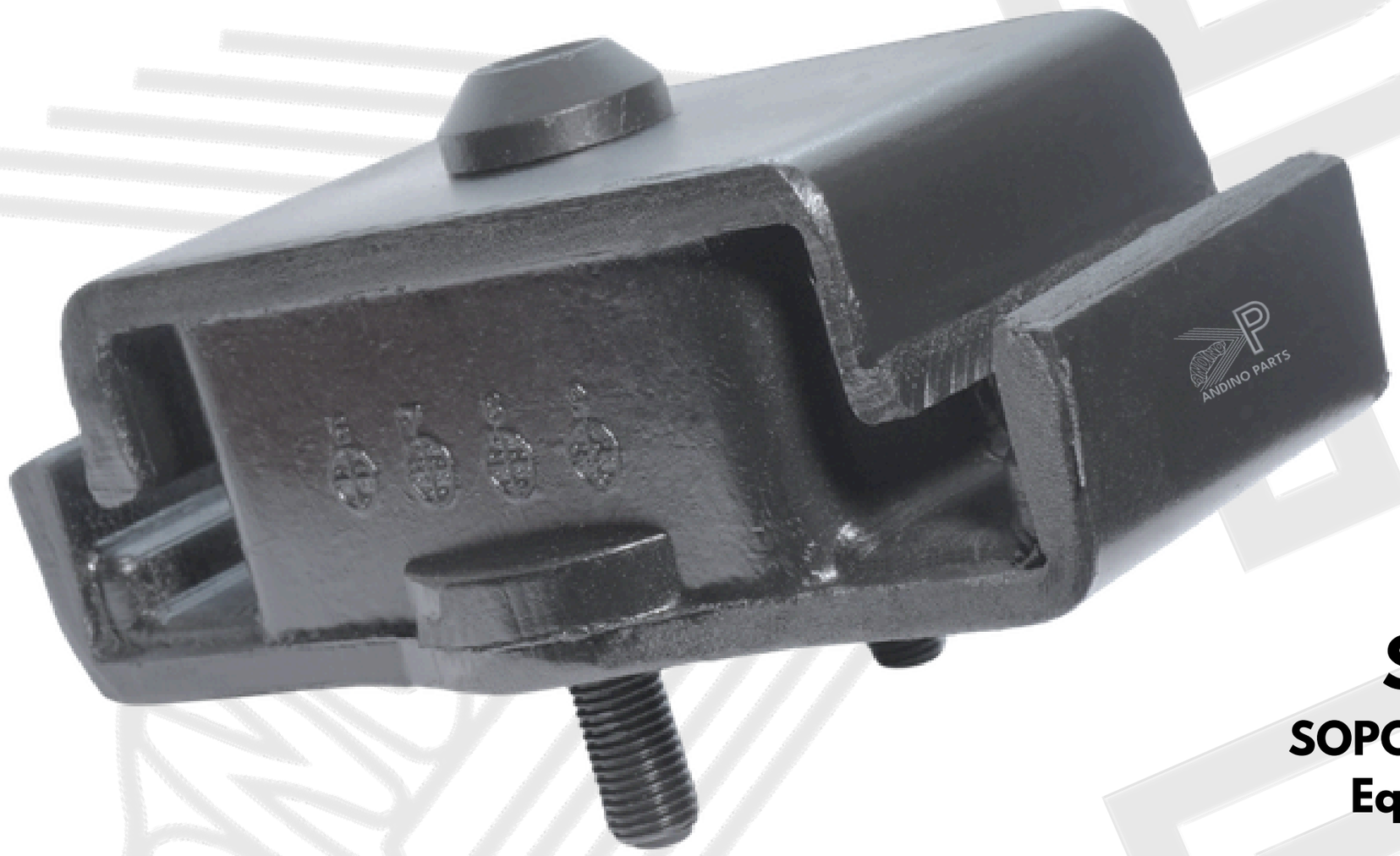

SM-2111
SOPORTE DE MOTOR
Eq 1061 Eq1045





SM-2112
SOPORTE DE MOTOR

Av. Alfredo Mendiola N° 8678
San Martin de Porres, Lima - Perú
WhatsApp:
999451270 / 996037124
Telf. 539-8737
andinoparts.com

PALANCA DE CAMBIOS

SP-1179
SOPORTE PALANCA DE CAMBIO
NISSAN CD 17

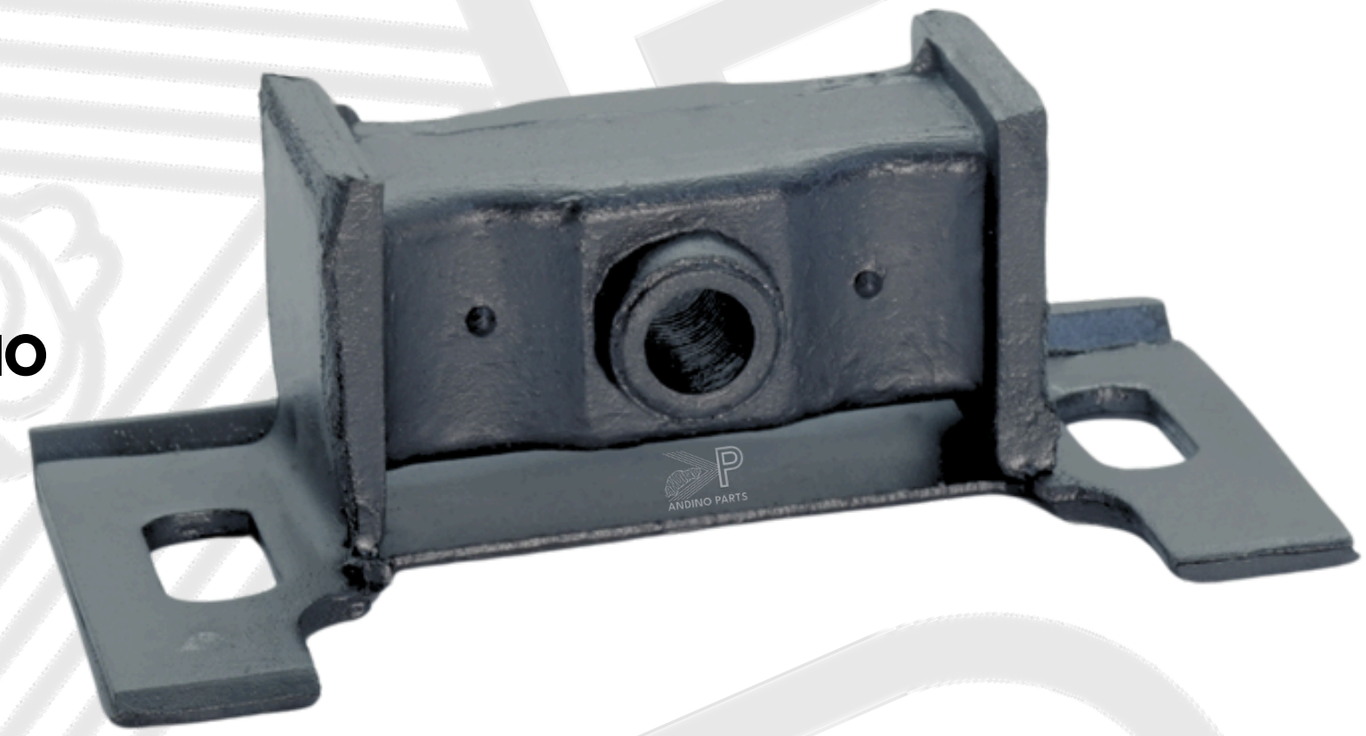



SP-2132
SOPORTE DE PALANCA DE CAMBIO
DE NISSAN SENTRA V16



SP-2001
PALANCA DE CAMBIO
HYUNDAI

Av. Alfredo Mendiola N° 8678
San Martin de Porres, Lima - Perú
WhatsApp:
999451270 / 996037124
Telf. 539-8737
andinoparts.com

SOPORTE/JEBES DE TUBO DE ESCAPE



ST-2008
TUBO DE ESCAPE
TOYOTA COROLLA 88-92



ST-2018
TUBO DE ESCAPE
TOYOTA 2C

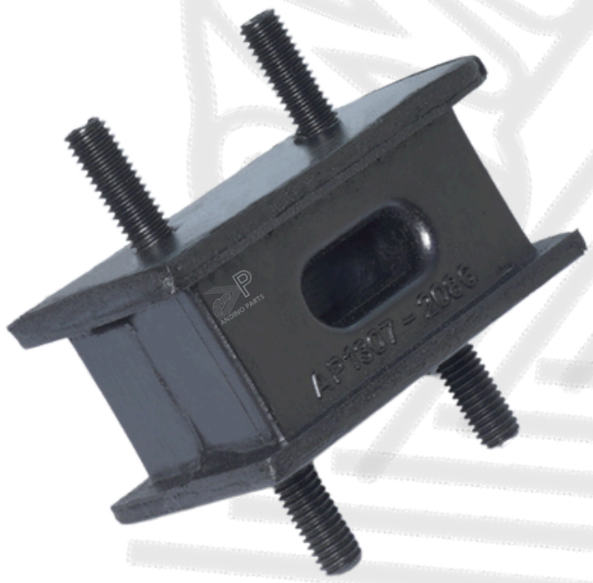

ST-2086
SOPORTE TUBO DE ESCAPE
TOYOTA LAND CRUISER



TS-1007
JEBE TUBO DE ESCAPE
(PICARON) TOYOTA



TS-1008
TOYOTA YARIS



TS-1009
TOYOTA HIACE 2L-3L-5L



TS-1010
HYUNDAI H1

Av. Alfredo Mendiola N° 8678
San Martin de Porres, Lima - Perú
WhatsApp:
999451270 / 996037124
Telf. 539-8737
andinoparts.com



SM-1150
FORD TAUNUS - VOLVO



SM-1192
SOPORTE MOTOR ESTACIONARIO
40 X 53 mm



SM-2138



SM-2083
MAQUINARIA

Av. Alfredo Mendiola N° 8678
San Martin de Porres, Lima - Perú
WhatsApp:
999451270 / 996037124
Telf. 539-8737
andinoparts.com

MOTORREDUCTOR

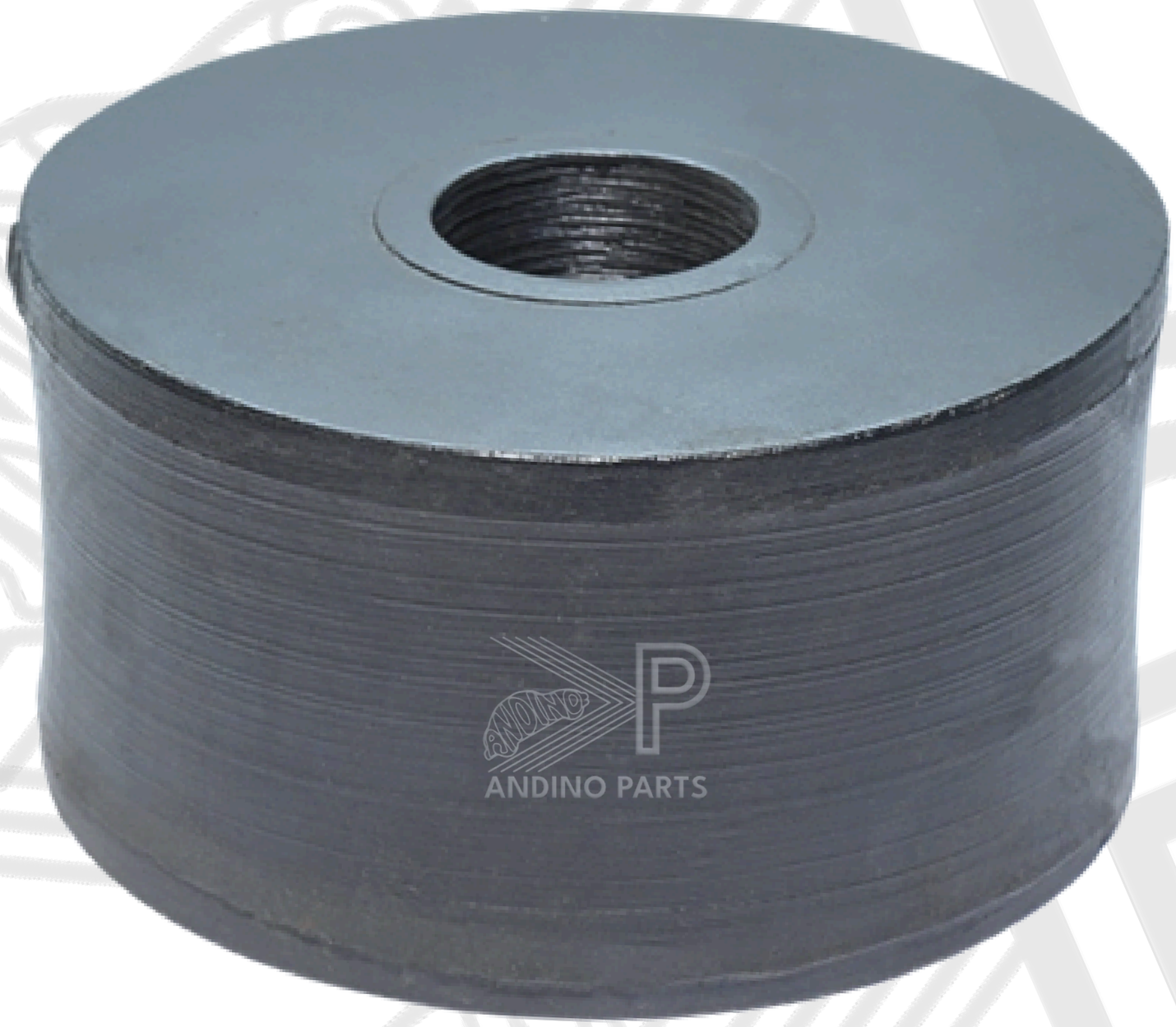

SM-2105

SOPORTE DE MOTORREDUCTOR

d=105x4mm h=55mm, Eje=55x30mm

RELACIÓN DE BOCINAS DE SOPORTES DE MOTOR Y CAJA

CODIGO	DESCRIPCION
BM-2068,	BOCINA TOYOTA HIL 2L 65x46x13x75mm.
BM-2069	BOCINA 78x36x52x12mm.
BM-2070	BOCINA 73x38x65x12mm.
BM-2071	BOCINA 76x38x65x12mm.
BM-2072	BOCINA TOYOTA 2C GASOLINERO 72x48x76x10mm.
BM-2073	BOCINA TOYOTA COROLLA PETROLERO 72x48x75x12mm.
BM-2074	BOCINA 73.5x40x50x10mm.
BM-2075	BOCINA CON PESTAÑA TOYOTA CALDINA – COROLLA JC 72.8x48mm/10mm.
BM-2076	BOCINA TOYOTA COROLLA PETROLERO 86.5x57x18x19mm.
BM-2077	BOCINA NISSAN GA13-15-16. D17. 74x40x60x10mm.
BM-2078	BOCINA 77x38x65x12mm.
BM-2079	BOCINA 79x38x65x12mm.
BM-2080	BOCINA 81x38x65x12mm.
BM-2081	BOCINA KIA RIO CHICO 80x50x6.5x73mm.
BM-2082	BOCINA KIA RIO GRANDE 90x52x10.5x74mm.
BM-2083	BOCINA 75x48x55x12mm.
BM-2084	BOCINA TOYOTA TERCEL – STARLET 74x36x50x10mm.
BM-2085	BOCINA 72x38x65x12mm.
BM-2086	CHEVROLET SAIL 84x38x18x41mm.
BM-2087	BOCINA OVALADO TOYOTA YARIS 1.5L N/Z 62x65x50x17x10.5mm. (LEFT)
BM-2088	BOCINA TOYOTA PROBOX POSTERIOR 79x38x10x55mm.
BM-2089	BOCINA TOYOTA PROBOX DELANTERO 74x38x12x55mm.
BM-2090	BOCINA TOYOTA HIL 3L 65x46x13x75mm.
BM-3001	BOCINA NISSAN CD17 DE CAJA COLA 81x40x60x10.5mm.
BM-3002	BOCINA NISSAN CD20 DE CAJA COLA 81x50x70x10.5mm.
BM-3003	BOCINA HYUNDAI SONATA 87.6x42x67mm.
BM-3004	BOCINA HYUNDAI SONATA 87.5x42x65x17mm.
BM-3005	BOCINA NISSAN QG15 81x50x80x10.5mm.
BM-3006	BOCINA TOYOTA HACE 65x45x75x14.5mm.
BM-3007	BOCINA DE 80x38x65x12mm.
BM-3008	BOCINA DE HYUNDAI SONATA 96x39x32mm.
BM-3009	BOCINA DE HYUNDAI SONATA 96x39x83x13mm.
BM-3010	BOCINA NISSAN CD17 DE CAJA COLA 81x50x70x10mm.
BM-3011	BOCINA NISSAN QG15 DELAN./POS. 81x40x60x10mm.
BM-3012	BOCINA DE MOTOR TOYOTA YARIS 70x38/1-3/8x65x14.5mm.
BM-3013	BOCINA DE CAJA CHEVROLET N300 63x40x60x10mm.
BM-3014	BOCINA DE MOTOR CHEVROLET N300 69x40x60x10mm.
BM-3015	BOCINA DE MOTOR RENAULT LOGAN/NISSAN VERSA 66x40x12mm.
BM-3016	BOCINA DE MOTOR RENAULT LOGAN 34x36x12mm.
BM-3017	BOCINA DE CAJA MITSUBISHI LIBERO 80x50x80x12mm.
BM-3018	BOCINA DE MOTOR CHEVROLET SPARK MATIZ 70x38x55x13mm.
BM-3019	BOCINA DE MOTOR TOYOTA YARIS 40x38x1/4x18x14mm.
BM-3020	BOCINA DE MOTOR KIA CERATO 78x40x55x10mm.
BM-3021	BOCINA DE MOTOR NISSAN TIIDA LADO DERECHO 63x36x55x12mm.
BM-3022	BOCINA TOYOTA COROLLA GASOLINERO 86.5x67x76x16.5mm.
BM-3023	BOCINA MITSUBISHI-OTROS 72x48x60x12mm.
BM-3024	BOCINA DE MOTOR MITSUBISHI LIBERO 70x42x55x10mm.
BM-3025	BOCINA DE MOTOR CARRO CHINO 70x38x55x10mm.
BM-3026	NISSAN CD17 74 X 40 // 60 X 10.5 mm

BM-3027	BOCINA DE MOTOR JAC 76x46x61x12mm.
BM-3028	BOCINA DE MOTOR MITSUBISHI LIBERO 70x38/55x16mm.
BM-3029	BOCINA DE CAJA TICO 46x50/70x10mm.
BM-3030	BOCINA DE MOTOR JAC 74x42/67x12mm.
BM-3031	BOCINA DE MOTOR CARRO CHINO 74x38/75x12.5mm.
BM-3032	BOCINA DE CAJA TOYOTA STARLET 60x45/70x10.5mm.
BM-3033	BOCINA DE CAJA NISSAN 89x53/80x12.5mm.
BM-3034	BOCINA FOTON 66x46x13x75mm.
BM-3035	MITSUBISHI--HYUNDAI 70x38/52x10mm. 2P.
BM-3036	BOCINA JINBEI 61x39x13x75mm.
BM-3037	BOCINA DE NISSAN BLUE BIRD 90x60/80x10mm.
BM-3038	BOCINA 72x38/55x10mm.
BM-3039	BOCINA DE MOTOR LADO DERECHO CHEVROLET SAIL 2013--2017. 50x100mm.
BM-3040	BOCINA DE CAJA CHEVROLET SAIL 2013--2017. 50x90mm.
BM-3041	CHEVROLET SAIL 35x35/44x13mm.
BM-3042	BOCINA DE MOTOR MITSUBISHI LIBERO 70x42/55x12mm.
BM-3043	BOCINA 74x38/55x12mm. 4P.
BM-3044	BOCINA 79x38/55x10mm. 4P.
BM-3045	BOCINA DE COROLON 78x44/3/4''x65x12mm.
BM-3046	BOCINA DE MOTOR 81x50/3/4''x66x10mm.
BM-3047	BOCINA HYUNDAI EXCEL 70x38/52x16mm.
BM-3048	BOCINA HYUNDAI EXCEL 80x38/52x16mm.
BM-3049	BOCINA PARA TOYOTA YARIS ENVIDIA 79x38/65x12mm.
BM-3050	BOCINA PARA TOYOTA ENVIDIA--ETIOS 66/65x51/75x10mm.
BM-3051	BOCINA NISSAN 70x40/60x11mm.
BM-3052	BOCINA CAJA KIA RIO 100x60//EJE ALUMINIO 3 HUECOS.
BM-3053	BOCINA CAJA TOYOTA CALDINA 72x38/55x10mm. 4P.
BM-3054	BOCINA CAJA CHANGAN 66x45/75x10mm.
BM-3055	BOCINA PARA TOYOTA ENVIDIA--ETIOS--63x38//55x14mm.
BM-3056	BOCINA 77x38/55x10mm. 4P.
BM-3057	BOCINA 74x38/55x12mm. 4P.
BM-3058	BOCINA NISSAN VERSA 74x40/.
BM-3059	BOCINA NISSAN VERSA BOCINA CHICA.
BM-3060	BOCINA DE CAJA SUZUKI APV 74x40/70x10mm.
BM-3061	BOCINA DE MOTOR CHANGAN VAN TUNIS 70x40/60x10mm.
BM-3062	BOCINA DE MOTOR TOYOTA YARIS 63x38/55x14mm.
BM-3063	KIA SORENTO 95 X 53 / 81 X 12 mm
BM-3064	KIA SORENTO 95 X 53 / 81 X 16 mm
BM-3065	CARRO CHINO 61 X 39 / 71 X 14 mm
BM-3066	CAJA CHANGAN 66 X 45 / 75 X 12 mm
BM-3067	TOYOTA COROLLITA 64 X 36 / 55 X 12 mm
BM-3068	TOYOTA YARIS / DEL PUENTE CON PESTAÑA 69/67 X 55 / 7/8" 80 X 12 mm
BM-3069	BOCINA CAJA TOYOTA PROBOX 4x4 66 X 40 / 65 X 10 mm
BM-3070	BOCINA KING LONG 65 X 45 / 74 X 14 mm
BM-3071	NISSAN QG15 81 X 50 / 80 X 10.5 mm
BM-3072	73 X 38 / 55 X 10 mm 2P
BM-3073	BOCINA DE MOTOR JAC 76 X 45 / 65 X 10 mm
BM-3074	BOCINA NISSAN GA13-15, CD17 74 X 40 / 60 X 10 mm 4P

Av. Alfredo Mendiola N° 8678
San Martin de Porres, Lima - Perú
WhatsApp:
999451270 / 996037124
Telf. 539-8737
andinoparts.com



BM-2068
TOYOTA HIACE 2L
65 X 45 /75 X 13 mm



BM-2069
TOYOTA - OTROS
78 X 38 /55 X 12 mm



BM-2070
TOYOTA - OTROS
73 X 38 /55 X 12 mm



BM-2071
TOYOTA - OTROS
76 X 38 /55 X 12 mm

Av. Alfredo Mendiola N° 8678
San Martin de Porres, Lima - Perú
WhatsApp:
999451270 / 996037124
Telf. 539-8737
andinoparts.com



BM-2072
TOYOTA 2C PETROLERO
72 X 48 /75 X 10 mm



BM-2073
TOYOTA 2C GASOLINERO
72 X 48 /75 X 12 mm



BM-2077
NISSAN GA13-15-16
73.5 X 40 /60 X 10 mm

Av. Alfredo Mendiola N° 8678
San Martin de Porres, Lima - Perú
WhatsApp:
999451270 / 996037124
Telf. 539-8737
andinoparts.com



BM-2075
TOYOTA COROLLA-CALDINA 3C//PESTANA
72.8 X 48 /75 X 10 mm



BM-2076
TOYOTA COROLLA PETROLERO
86.5 X 57 /78 X 19 mm



BM-2078
TOYOTA COROLLA--OTROS
77 X 38 /55 X 12 mm

BM-2079
TOYOTA COROLLA--OTROS
79 X 38 /55 X 12 mm

BM-2090
TOYOTA CALDINA--OTROS
81 X 38 /55 X 12 mm

BM-2093
TOYOTA--OTROS
75 X 38 /55 X 12 mm

BM-2095
TOYOTA--OTROS
72 X 38 /55 X 12 mm

Av. Alfredo Mendiola N° 8678
San Martin de Porres, Lima - Perú
WhatsApp:
999451270 / 996037124
Telf. 539-8737
andinoparts.com

BOCINAS KIA RIO



BM-2091
BOCINA KIA RIO
50 X 80 /73 X 16.5 mm

BM-2092
BOCINA KIA RIO
52 X 90 /74 X 10.5 mm

Av. Alfredo Mendiola N° 8678
San Martin de Porres, Lima - Perú
WhatsApp:
999451270 / 996037124
Telf. 539-8737
andinoparts.com



BM-2094
TOYOTA TERCEL-STARLET
74 X 38 /65 X 10 mm



BM-2098
TOYOTA PROBOX POST.
79 X 38 /55 X 10 mm



BM-3000
TOYOTA HIACE 3L
65 X 45 /75 X 13 mm

BM-3006
TOYOTA HIACE 5L
65 X 45 /75 X 14.5 mm



BM-2099
TOYOTA PROBOX DEL.
74 X 38 /55 X 12 mm

Av. Alfredo Mendiola N° 8678
San Martín de Porres, Lima - Perú
WhatsApp:
999451270 / 996037124
Telf. 539-8737
andinoparts.com

BOCINAS



BM-2096
BOCINA CHEVROLET SAIL
36 X 64 /48 X 18/11 mm



BM-2097
BOCINA 76/62 X 50 / 76 X 10.5 mm
TOYOTA YARIS 2008-2010
TOYOTA COROLLA MATRIX

Av. Alfredo Mendiola N° 8678
San Martin de Porres, Lima - Perú
WhatsApp:
999451270 / 996037124
Telf. 539-8737
andinoparts.com

BOCINAS NISSAN



BM-3001

BOCINA CAJA NISSAN CD 17 (CHICO)
40 X 81 / 60 X 10.5 mm



BM-3002

BOCINA CAJA CD-20 NISSAN SUNNY
50 X 81 / 70 X 10.5 mm

Av. Alfredo Mendiola N° 8678
San Martin de Porres, Lima - Perú
WhatsApp:
999451270 / 996037124
Telf. 539-8737
andinoparts.com

BOCINAS HYUNDAI SONATA



BM-3003
BOCINA HYUNDAI SONATA
42 X 87.5 / 62 X 16 mm



BM-3004
BOCINA HYUNDAI SONATA
42 X 87.5 / 65 X 11 mm

Av. Alfredo Mendiola N° 8678
San Martin de Porres, Lima - Perú
WhatsApp:
999451270 / 996037124
Telf. 539-8737
andinoparts.com

BOCINAS NISSAN



BM-3005

BOCINA DE CAJA NISSAN QG 15
50 X 81 / 80 X 10.5 mm

BOCINAS HYUNDAI SONATA



BM-3008
BOCINA HYUNDAI SONATA
90 X 63 / 93 X 12 mm

BM-3009
BOCINA HYUNDAI SONATA
90 X 53 / 83 X 12 mm

Av. Alfredo Mendiola N° 8678
San Martin de Porres, Lima - Perú
WhatsApp:
999451270 / 996037124
Telf. 539-8737
andinoparts.com

BOCINAS NISSAN



BM-3011
NISSAN QG15-CD17
81 X 40 / 60 X 10 mm



BM-3012
TOYOTA YARIS
70 X 38 / 1.3/8" X 55 X 14.5 mm



BM-3013
CHEVROLET N300 MOVE/CAJA
53 X 40 / 60 X 10 mm



BM-3014
CHEVROLET N300 MOVE/MOTOR
69 X 40 / 60 X 10 mm

Av. Alfredo Mendiola N° 8678
San Martin de Porres, Lima - Perú
WhatsApp:
999451270 / 996037124
Telf. 539-8737
andinoparts.com

BOCINAS DE MOTOR



BM-3015
NISSAN TIIDA/RENAULT LOGAN
70 X 40 / 1.1/8" X 52 X 12 mm



BM-3016
NISSAN TIIDA/RENAULT LOGAN
34 X 26 / 46 X 13 mm



BM-3017
MITSUBISHI LIBERO
80 X 50 / 80 X 12 mm



BM-3018
CHEVROLET SPARK MATIZ
70 X 38 / 55 X 13 mm

Av. Alfredo Mendiola N° 8678
San Martin de Porres, Lima - Perú
WhatsApp:
999451270 / 996037124
Telf. 539-8737
andinoparts.com

BOCINAS DE MOTOR



BM-3019
TOYOTA YARIS
40 X 38/1" X 48 X 14 mm



BM-3020
KIA CERATO
78 X 40 / 55 X 10 mm



BM-3021
NISSAN TIIDA LADO DERECHO
63 X 36 / 53 X 12 mm



BM-3022
TOYOTA COROLLA GASOLINERO
86.5 X 57 // 78 X 16.5 mm

Av. Alfredo Mendiola N° 8678
San Martin de Porres, Lima - Perú
WhatsApp:
999451270 / 996037124
Telf. 539-8737
andinoparts.com

BOCINAS DE MOTOR



BM-3023
MITSUBISHI--OTROS
72 X 48 // 60 X 12 mm



BM-3024
MITSUBISHI LIBERO
70 X 42 // 55 X 10 mm DEL.



BM-3025
CARRO CHINO
70 X 38 // 55 X 10 mm



BM-3026
NISSAN CD17
74 X 40 // 60 X 10.5 mm

Av. Alfredo Mendiola N° 8678
San Martin de Porres, Lima - Perú
WhatsApp:
999451270 / 996037124
Telf. 539-8737
andinoparts.com

BOCINAS DE MOTOR



BM-3027
JAC
76 X 45 / 65 X 12 mm - CAJA



BM-3028
MITSUBISHI LIBERO
70 X 38 / 55 X 16 mm



BM-3029
BOCINA DE CAJA TICO
46 X 50 / 70 X 10 mm



BM-3030
JAC
74 X 42 / 67 X 12 mm

Av. Alfredo Mendiola N° 8678
San Martin de Porres, Lima - Perú
WhatsApp:
999451270 / 996037124
Telf. 539-8737
andinoparts.com

BOCINAS DE MOTOR



BM-3031
CARRO CHINO-MOTOR
74 X 38 / 75 X 12.5 mm



BM-3032
TOYOTA STARLET-CAJA
60 X 45 / 70 X 10.5 mm



BM-3034
FOTON
66 X 45 X 13 X 75 mm

Av. Alfredo Mendiola N° 8678
San Martin de Porres, Lima - Perú
WhatsApp:
999451270 / 996037124
Telf. 539-8737
andinoparts.com

BOCINAS DE MOTOR



BM-3035
MITSUBISHI-HYUNDAI
70 X 38 / 52 X 10 mm. 2P



BM-3036
JINBEI
61 X 39 / 13 X 75 mm



BM-3037
NISSAN BLUE BIRD
90 X 60 / 80 X 10 mm

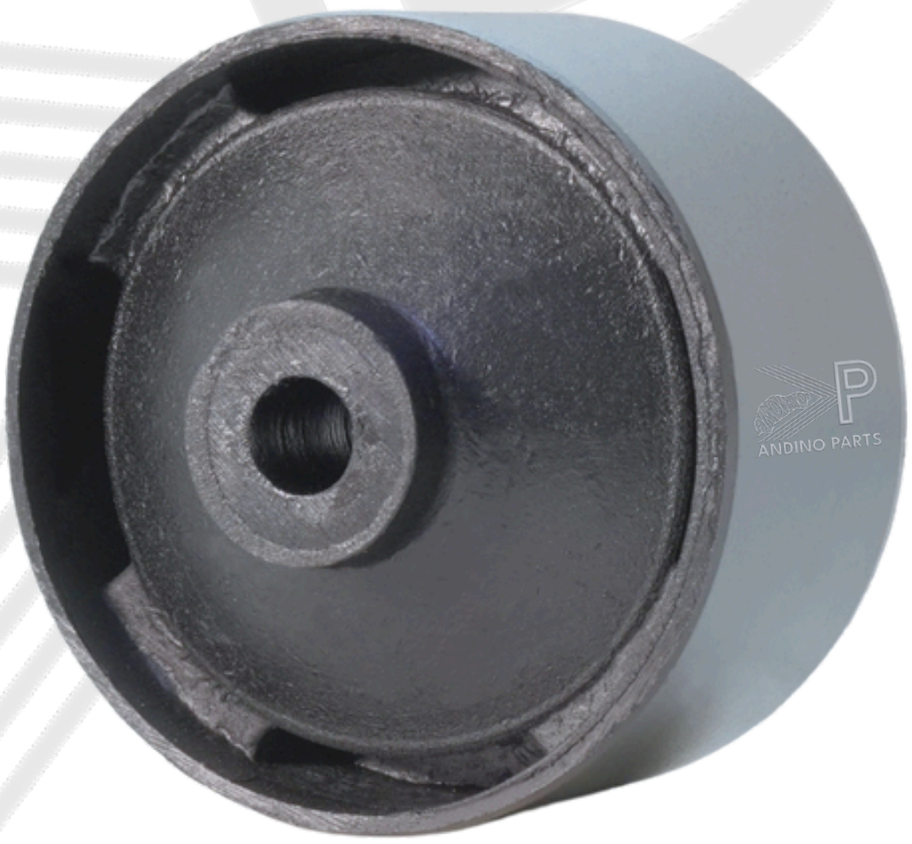

BM-3038
72 X 38 / 55 X 10 mm

Av. Alfredo Mendiola N° 8678
San Martin de Porres, Lima - Perú
WhatsApp:
999451270 / 996037124
Telf. 539-8737
andinoparts.com

BOCINAS DE MOTOR



BM-3039
CHEVROLET SAIL 2013-2017
LADO DERECHO 50 X 100/mm



BM-3040
CHEVROLET SAIL 2013-2017
50 X 90/mm



BM-3041
CHEVROLET SAIL
35 X 35/ 44 X 13 mm



BM-3042
MITSUBISHI LIBERO
70 X 42 / 55 X 12 mm

Av. Alfredo Mendiola N° 8678
San Martin de Porres, Lima - Perú
WhatsApp:
999451270 / 996037124
Telf. 539-8737
andinoparts.com

BOCINAS DE MOTOR



BM-3043
74 X 38/ 55 X 12 mm 4P



BM-3044
79 X 38/ 55 X 10 mm 4P



BM-3045
COROLON
79 X 44/ 65 X 12 mm



BM-3046
BOCINA DE MOTOR
81 X 50/ 66 X 10 mm

Av. Alfredo Mendiola N° 8678
San Martin de Porres, Lima - Perú
WhatsApp:
999451270 / 996037124
Telf. 539-8737
andinoparts.com



BM-3047
HYUN EXCEL
70 X 38/ 52 X 16 mm



BM-3048
80 X 38/ 52 X 16 mm



BM-3049
BOCINA DE MOTOR TOYOTA YARIS



BM-3050
BOCINA DE MOTOR YARIS EWIDTO - ETIOS

Av. Alfredo Mendiola N° 8678
San Martin de Porres, Lima - Perú
WhatsApp:
999451270 / 996037124
Telf. 539-8737
andinoparts.com



BM-3051
BYD
70 X 40/ 60 X 12 mm 4P



BM-3053
TOYOTA CALDINA
72 X 38/ 55 X 10 mm (4P)

BM-3052
CAJA KIA RIO
100 X 60/ ALUMINIO 3 HUECOS



BM-3054
CAJA CHANGAN
66x45mm / 75x10mm

Av. Alfredo Mendiola N° 8678
San Martin de Porres, Lima - Perú
WhatsApp:
999451270 / 996037124
Telf. 539-8737
andinoparts.com



BM-3055

BOCINA TOYOTA ENVIDIA - ETIOS

63x38mm / 55x14mm



BM-3056

BOCINA

77 x 38mm / 55 x 10mm 4P



BM-3057

TOYOTA CALDINA

74 X 38 / 55 X 12 mm 4P



BM-3058

NISSAN VERSA

68 X 40

Av. Alfredo Mendiola N° 8678
San Martin de Porres, Lima - Perú
WhatsApp:
999451270 / 996037124
Telf. 539-8737
andinoparts.com



BM-3059
NISSAN VERSA
BOCINA CHICA



BM-3060
SUZUKI APV
74 X 40 / 70 X 10 mm



BM-3061
BOCINA DE MOTOR CHANGAN VAN TUNIS
70 x 40mm / 60 x 10mm



BM-3062
BOCINA MOTOR TOYOTA YARIS
63 x 38mm / 55 x 14mm

Av. Alfredo Mendiola N° 8678
San Martin de Porres, Lima - Perú
WhatsApp:
999451270 / 996037124
Telf. 539-8737
andinoparts.com



BM-3063
KIA SORENTO
95 X 53 / 81 X 12 mm

BM-3064
KIA SORENTO
95 X 53 / 81 X 16 mm

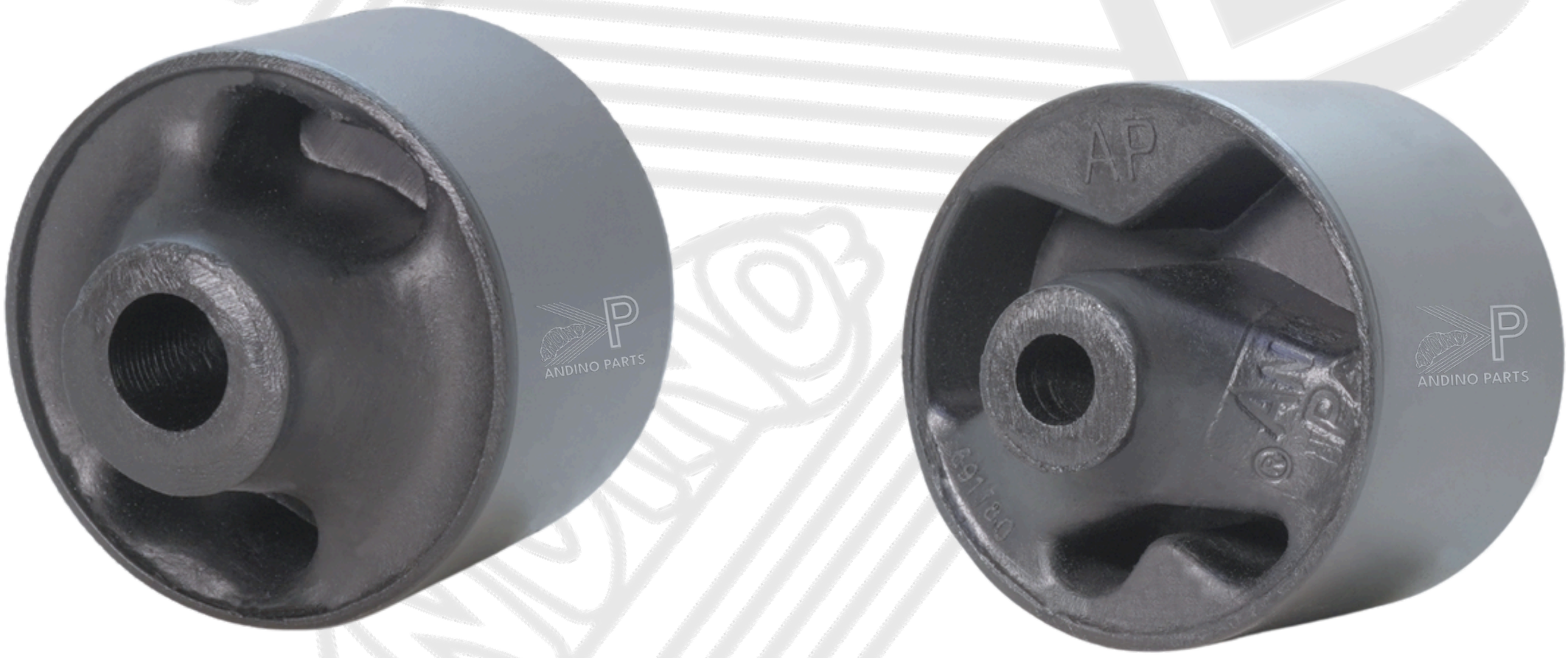

BM-3065
CARRO CHINO
61 X 39 / 71 X 14 mm

BM-3066
CAJA CHANGAN
66 X 45 / 75 X 12 mm

Av. Alfredo Mendiola N° 8678
San Martin de Porres, Lima - Perú
WhatsApp:
999451270 / 996037124
Telf. 539-8737
andinoparts.com



BM-3067
TOYOTA COROLLITA
64 X 36 / 55 X 12 mm



BM-3068
TOYOTA YARIS / DEL PUENTE CON PESTAÑA
69/67 X 55 / 7/8" 80 X 12 mm



BM-3069
BOCINA CAJA TOYOTA PROBOX 4x4
66 X 40 / 65 X 10 mm

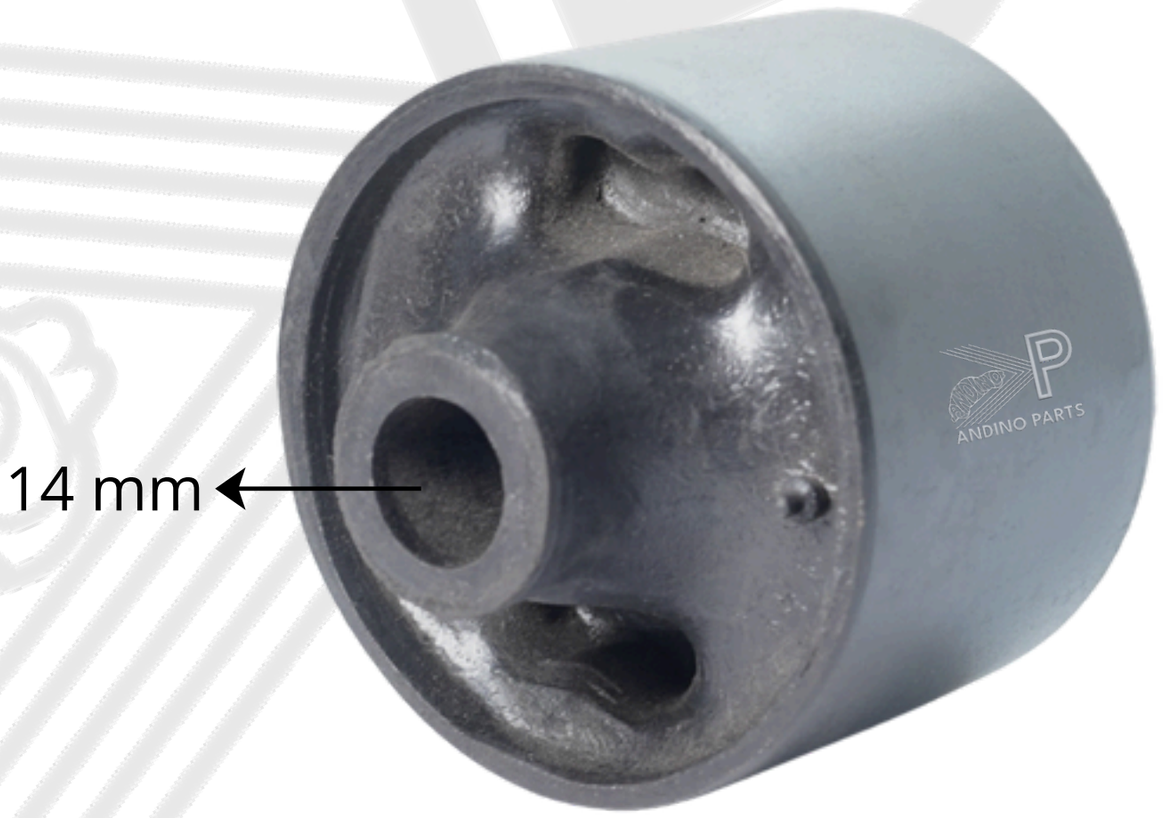

BM-3070
BOCINA KING LONG
65 X 45 / 74 X 14 mm

Av. Alfredo Mendiola N° 8678
San Martin de Porres, Lima - Perú
WhatsApp:
999451270 / 996037124
Telf. 539-8737
andinoparts.com



BM-3071
NISSAN QG15
81 X 50 / 80 X 10.5 mm



BM-3072
73 X 38 / 55 X 10 mm 2P



BM-3073
BOCINA DE MOTOR JAC
76 X 45 / 65 X 10 mm



BM-3074
BOCINA NISSAN GA13-15, CD17
74 X 40 / 60 X 10 mm 4P

Av. Alfredo Mendiola N° 8678
San Martin de Porres, Lima - Perú
WhatsApp:
999451270 / 996037124
Telf. 539-8737
andinoparts.com

MACK PERSON TOYOTA



MP-001
SOPORTE DE SUSPENSIÓN MACK PERSON TOYOTA COROLLA 2C



MP-002
SOPORTE DE SUSPENSIÓN MACK PERSON TOYOTA CALDINA 2C 3C

Av. Alfredo Mendiola N° 8678
San Martin de Porres, Lima - Perú
WhatsApp:
999451270 / 996037124
Telf. 539-8737
andinoparts.com

MACK PERSON NISSAN



MP-003
SOPORTE DE SUSPENSIÓN MACK PERSON NISSAN CD-20



MP-004
SOPORTE DE SUSPENSIÓN MACK PERSON NISSAN CD-17

Av. Alfredo Mendiola N° 8678
San Martin de Porres, Lima - Perú
WhatsApp:
999451270 / 996037124
Telf. 539-8737
andinoparts.com



MP-005
SOPORTE DE MACK PERSON
NISSAN 2000 QG-15-18



MP-006
SOPORTE DE MACK PERSON
TOYOTA PROBOX-YARIS

Av. Alfredo Mendiola N° 8678
San Martin de Porres, Lima - Perú
WhatsApp:
999451270 / 996037124
Telf. 539-8737
andinoparts.com

JEBES DE MACK PERSON



MP-007
JEBE DE MACK PERSON CHANGUÉ



MP-008
JEBE DE MACK PERSON CHEVROLET N300



MP-009
JEBE DE MACK PERSON TOYOTA YARIS



MP-010
CHEVROLET SAIL-AVEO-SPARK

Av. Alfredo Mendiola N° 8678
San Martin de Porres, Lima - Perú
WhatsApp:
999451270 / 996037124
Telf. 539-8737
andinoparts.com

JEBES DE MACK PERSON



MP-011

MACK PERSON TOYOTA YARIS ENVIDIA--ETIOS



MP-012

MACK PERSON NISSAN VERSA.





MP-013
TIIDA (L)



MP-014
TIIDA (R)

Av. Alfredo Mendiola N° 8678
San Martin de Porres, Lima - Perú
WhatsApp:
999451270 / 996037124
Telf. 539-8737
andinoparts.com



MP-015
TOYOTA STARLET-TERCEL



MP-017
TOYOTA AVANZA

Av. Alfredo Mendiola N° 8678
San Martin de Porres, Lima - Perú
WhatsApp:
999451270 / 996037124
Telf. 539-8737
andinoparts.com

JEBES DE CARDAN DODGE

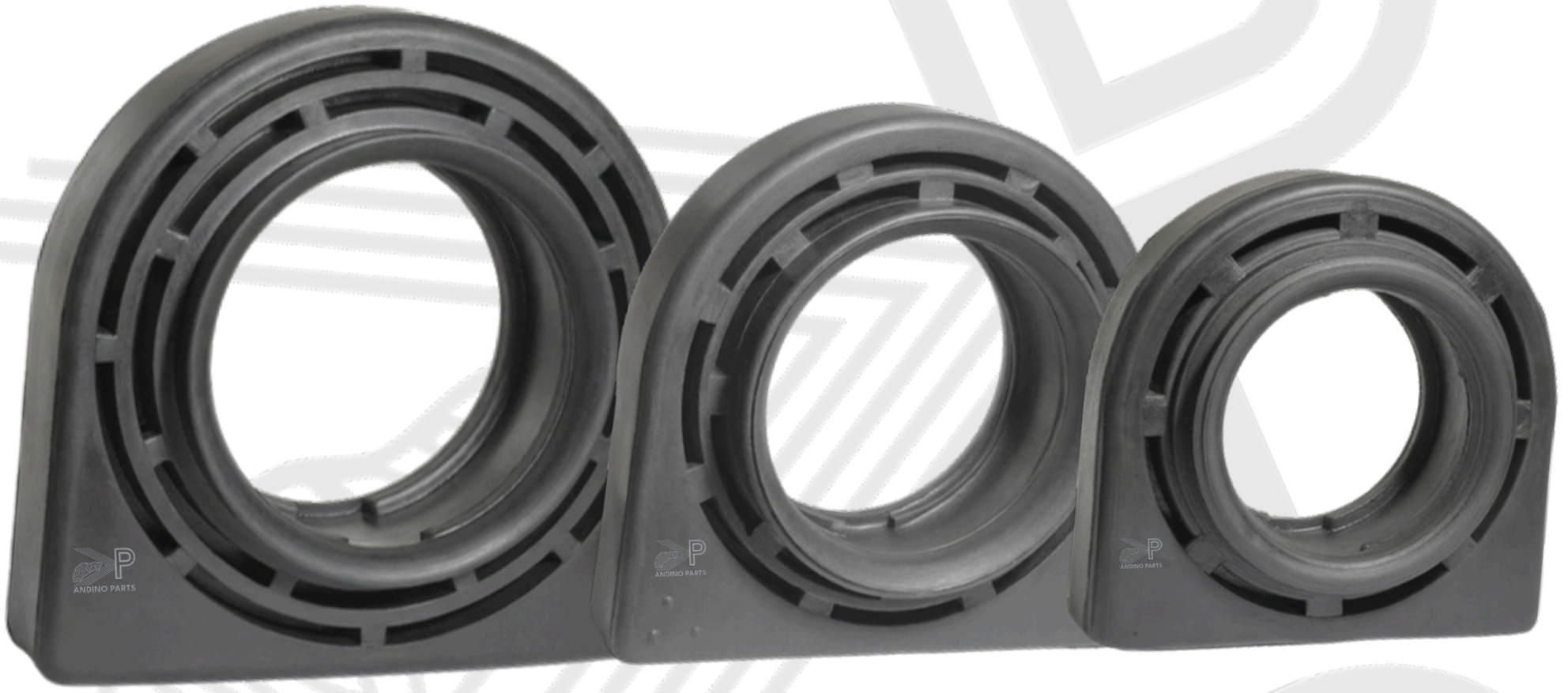

JC-1402
D-800

JC-1401
D500 F-600-700

JC-1400
D300-500

HYUNDAI

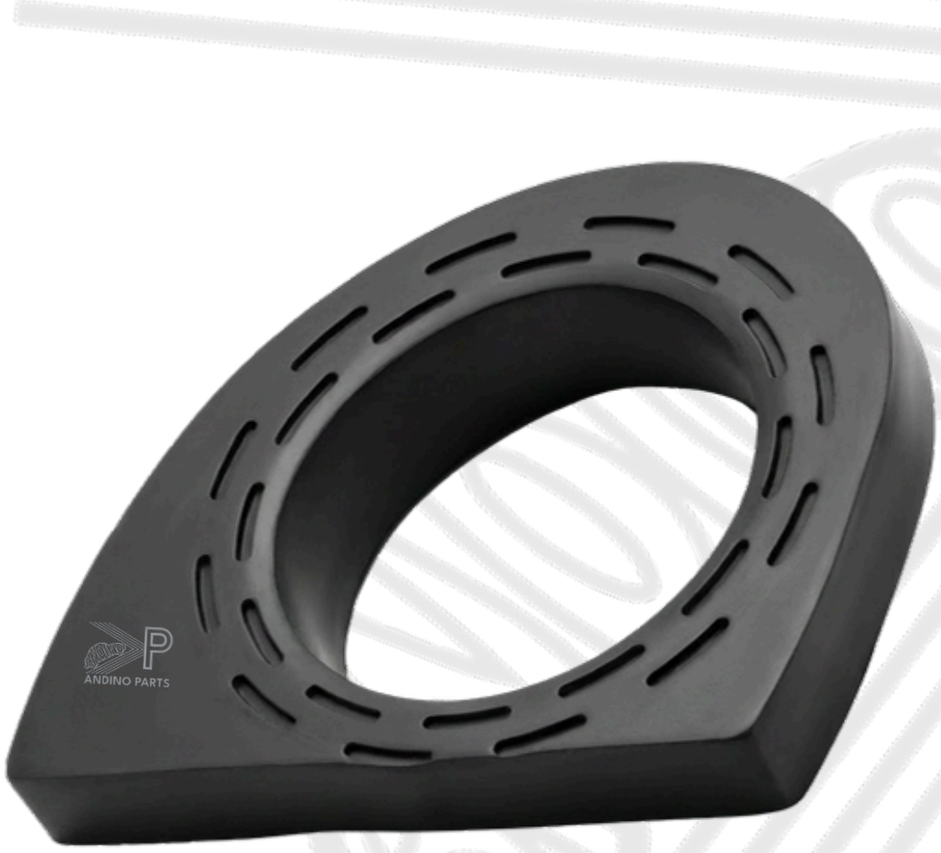

JC-1428
HYUNDAI PORTER
(CAMIONCITO 2 TN.)



JC-1427
HYUNDAI TRITON
(CAMIONCITO TN.)

Av. Alfredo Mendiola N° 8678
San Martin de Porres, Lima - Perú
WhatsApp:
999451270 / 996037124
Telf. 539-8737
andinoparts.com

DATSUN - NISSAN



JC-1404
NISSAN (DATSUN)
CMTA. PICK UP 620



JC-1407
NISSAN PICK UP D21
CMTA. 720 4X2.



JC-1429
NISSAN 4X4
CMTA. PICK UP
LIGERO



JC-1410
NISSAN PICK UP D21
CMTA. 720 4X4.

Av. Alfredo Mendiola N° 8678
San Martin de Porres, Lima - Perú
WhatsApp:
999451270 / 996037124
Telf. 539-8737
andinoparts.com

TOYOTA



JC-1406
TOYOTA STOUT

JC-1412
TOYOTA COASTER



JC-1421
TOYOTA STOUT
TOYOTA HILUX
COROLLA 80-85
CALDINA 4WD 84-98



JC-1430
TOYOTA HILUX
HIACE 3L.

Av. Alfredo Mendiola N° 8678
San Martin de Porres, Lima - Perú
WhatsApp:
999451270 / 996037124
Telf. 539-8737
andinoparts.com

NISSAN



JC-1415
NISSAN CIVILIAN



JC-1426
NISSAN CONDOR MODERNO “95”

Av. Alfredo Mendiola N° 8678
San Martin de Porres, Lima - Perú
WhatsApp:
999451270 / 996037124
Telf. 539-8737
andinoparts.com

MITSUBISHI



JC-1422
MITSUBISHI CANTER
(DIAFRAGMA FRENO MOTOR)

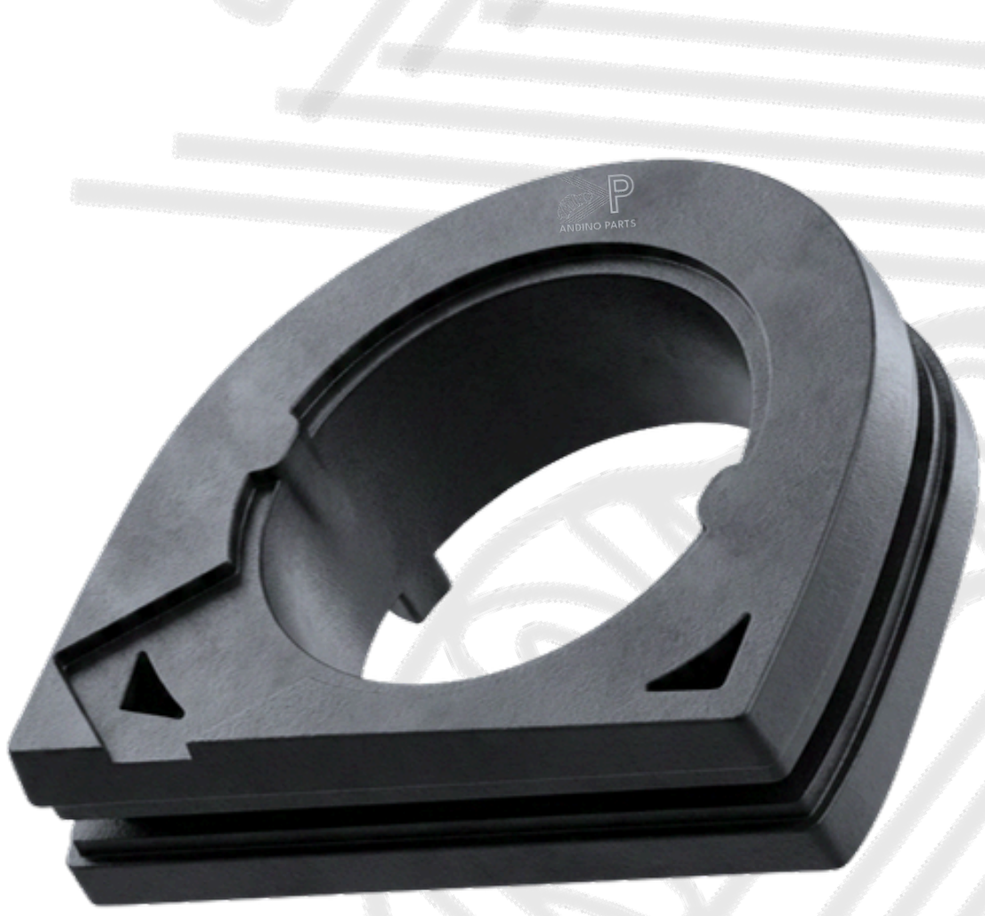

JC-1425
MITSUBISHI FUSO
(CHICO) FD 6.3 - 5.5 TN.



JC-1420
MITSUBISHI FUSO
(GRANDE) FD 6.8 TN.

Av. Alfredo Mendiola N° 8678
San Martin de Porres, Lima - Perú
WhatsApp:
999451270 / 996037124
Telf. 539-8737
andinoparts.com

MITSUBISHI



JC-1411
MITSUBISHI CANTER
(SOPORTE CARDAN REFORZADO)



JC-1416
MITSUBISHI CANTER
(PARTIDO)



JC-1419
MITSUBISHI ROSA

Av. Alfredo Mendiola N° 8678
San Martin de Porres, Lima - Perú
WhatsApp:
999451270 / 996037124
Telf. 539-8737
andinoparts.com

VOLVO

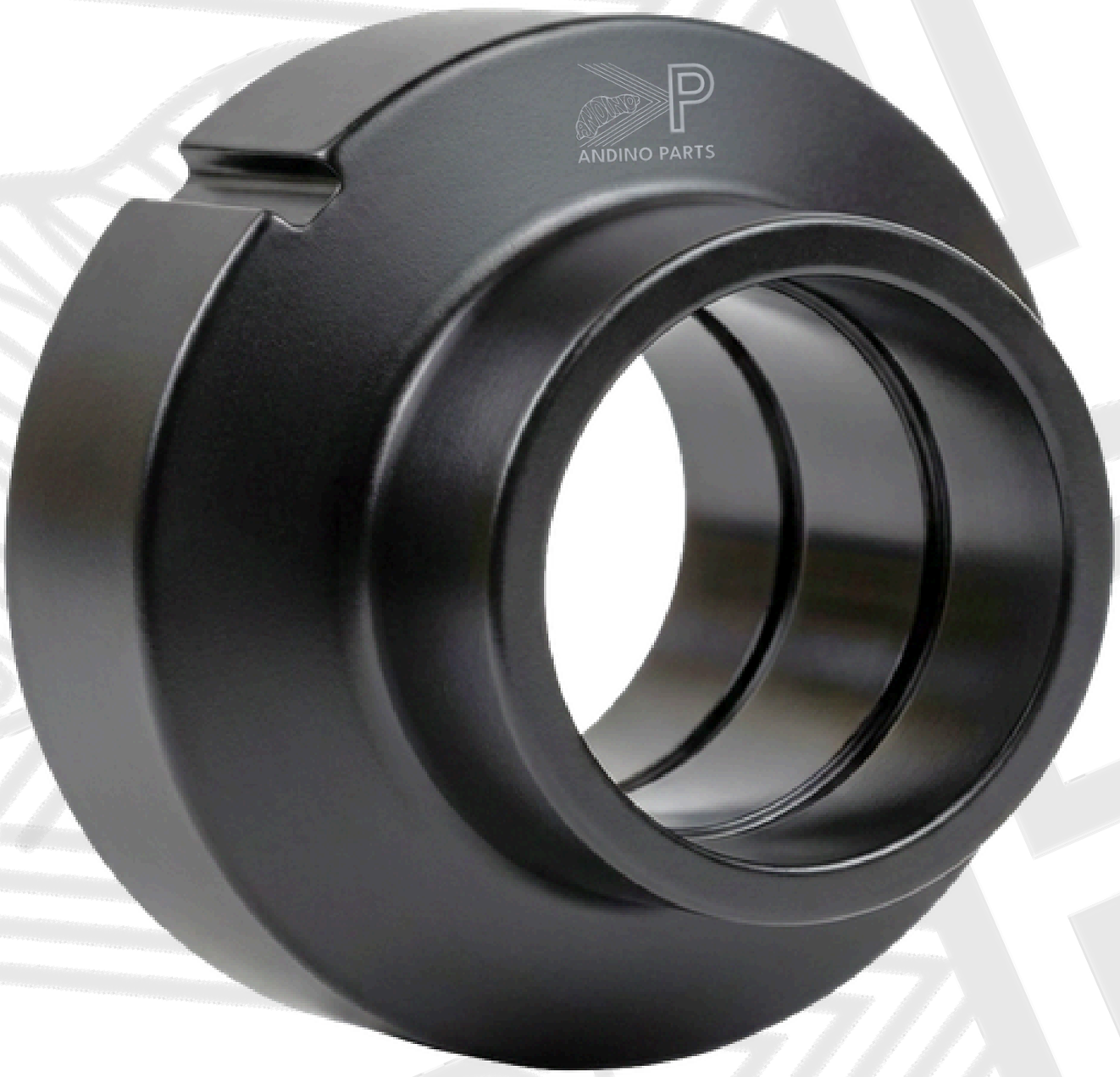

JC-1405
VOLVO N10 - N12
(SOPORTE CARDAN)

Av. Alfredo Mendiola N° 8678
San Martin de Porres, Lima - Perú
WhatsApp:
999451270 / 996037124
Telf. 539-8737
andinoparts.com



ISUZU

JC-1414
ISUZU JOURNEY

ASIA



JC-1413
ASIA TOPIC
“COMBI”

Av. Alfredo Mendiola N° 8678
San Martin de Porres, Lima - Perú
WhatsApp:
999451270 / 996037124
Telf. 539-8737
andinoparts.com

JEBE DE CARDAN



46mm

JC-1423

MITSUBISHI//HYUNDAI MIGHTY 2.5Tn.

Medida Exterior 70mm

JC-1424

BUS CHINO JINBEI



Av. Alfredo Mendiola N° 8678
San Martin de Porres, Lima - Perú
WhatsApp:
999451270 / 996037124
Telf. 539-8737
andinoparts.com



JC-1433

JEBE DE CARDAN HYUNDAI COUNTY 49710-5A020; HD45/HD46/ HD65/ HD72/ HD78 04EM 2004-2010 RODAJE 40mm

Av. Alfredo Mendiola N° 8678
San Martin de Porres, Lima - Perú
WhatsApp:
999451270 / 996037124
Telf. 539-8737
andinoparts.com

JEBE ABRAZADERA DE CREMALLERA DE DIRECCIÓN



CD-661
NISSAN Ø = 50MM

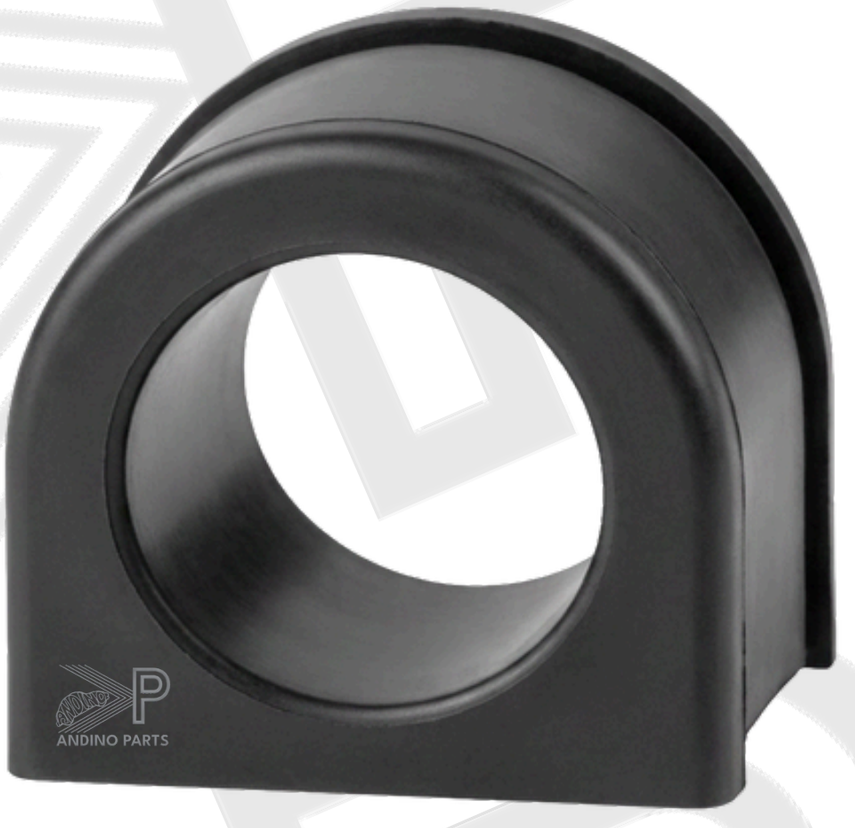

CD-662
TOYOTA COROLLA Ø = 47MM



CD-663

TOYOTA COROLLA
NISSAN Ø = 42MM



CD-664

TICO Y OTROS
Ø = 39MM

Av. Alfredo Mendiola N° 8678
San Martin de Porres, Lima - Perú
WhatsApp:
999451270 / 996037124
Telf. 539-8737
andinoparts.com



CD-665

TOYOTA COROLLA
MECÁNICO Ø31MM.

CD-666

TOYOTA COROLLA
HIDRAULICO Ø43MM.



CD-667

150

Av. Alfredo Mendiola N° 8678
San Martin de Porres, Lima - Perú
WhatsApp:
999451270 / 996037124
Telf. 539-8737
andinoparts.com

GUARDAPOLVO DE BUJÍAS Y BOBINAS



GP-1

BUJIA UNIVERSAL



GP-2

DISTRIBUIDOR



GP-3

BOBINA CHEVROLET SAIL SILICONA



GP-4

BOBINA TOYOTA PROBOX SILICONA



GP-5

BOBINA TOYOTA COROLLA SILICONA

Av. Alfredo Mendiola N° 8678
San Martin de Porres, Lima - Perú
WhatsApp:
999451270 / 996037124
Telf. 539-8737
andinoparts.com

PERNO DE BARRA ESTABILIZADORA

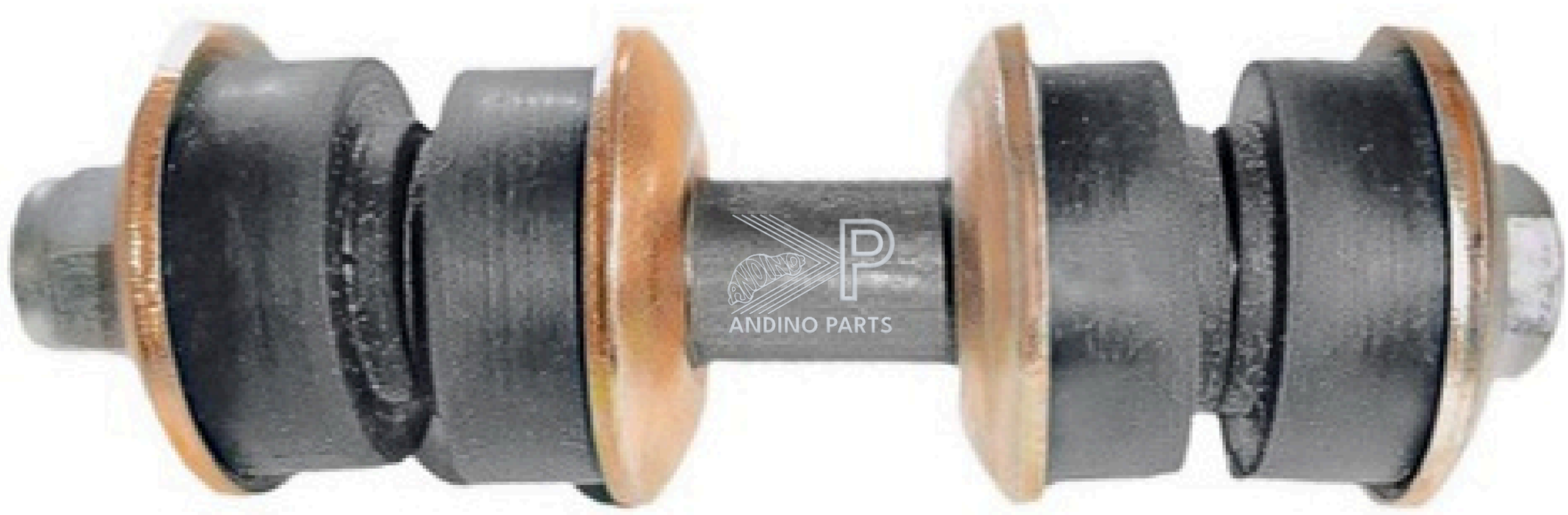

PBE - 001 ... TOYOTA YARIS ENVIDIA – PROBOX.....3.1/2"
PBE - 002 ... TOYOTA PROBOX – YARIS 2016..... 4"
PBE - 003 ... TOYOTA COROLLA.....4.1/2"
PBE - 004 ... TOYOTA HIACE 2L-3L.....5"
PBE - 005 ... TOYOTA HIACE 2L-3L.....5.1/2"
PBE - 006 ... TOYOTA – 3L-5L COMBI.....6"
PBE - 007 ... TOYOTA – 3L-5L COMBI.....6.1/2"
PBE - 008 ... NISSAN URBAN – CARAVAN COMBI.....7"
PBE - 009 ... NISSAN URBAN – CARAVAN COMBI.....--.....7.1/2"
PBE - 010 ... MITSUBISHI LANCER – CAMIONETA UNIVERSAL ....8"
PBE - 011 ... MITSUBISHI LANCER – CAMIONETA UNIVERSAL ...8.1/2"

Av. Alfredo Mendiola N° 8678
San Martin de Porres, Lima - Perú
WhatsApp:
999451270 / 996037124
Telf. 539-8737
andinoparts.com

JEBE DE BARRA ESTABILIZADORA



BE-701
HYUNDAI H1



BE-702
KIA PICANTO - RIO



BE-703
TOYOTA HIACE 5L



BE-704
TICO

Av. Alfredo Mendiola N° 8678
San Martin de Porres, Lima - Perú
WhatsApp:
999451270 / 996037124
Telf. 539-8737
andinoparts.com

BOCINAS DE MUELLE



BM-986

TOYOTA 2L-3L-5L
40X60 / 69X14 mm

JEBES DE SOPORTE DE RADIADOR



JSR-801

TOYOTA COROLLA 2C



JSR-802

RADIADOR TICO



JSR-803

MITSUBISHI - HYUNDAI

Av. Alfredo Mendiola N° 8678
San Martin de Porres, Lima - Perú
WhatsApp:
999451270 / 996037124
Telf. 539-8737
andinoparts.com

BOCINAS DE TRAPECIO



BT-200
BOCINA TRAPECIO CD17-NISSAN B12



BT-201
BOCINA NISSAN B12



BT-202
DATSUN CMTA PICK UP POSTERIOR 71/75



BT-203
DATSUN CMTA 65/74



BT-204
TOYOTA CALDINA
60 X 30 /55 X 21.5 mm



BT-205
CHERY QQ-CHEVROLET
54 X 26 /45 X 13 mm

Av. Alfredo Mendiola N° 8678
San Martin de Porres, Lima - Perú
WhatsApp:
999451270 / 996037124
Telf. 539-8737
andinoparts.com

BOCINAS DE TRAPECIO



BT-206
MOTO BAJAJ
42 X 53.5 / 60 X 13 mm



BT-207
NISSAN MURANO
42 X 40 / 50 X 14 mm



BT-208
HYUNDAI H1--TUCSON
70 X 36 / 60 X 14 mm



BT-209
KIA
66 X 36 / 60 X 14 mm

Av. Alfredo Mendiola N° 8678
San Martin de Porres, Lima - Perú
WhatsApp:
999451270 / 996037124
Telf. 539-8737
andinoparts.com

BOCINAS DE TRAPECIO



BT-210
TOYOTA COROLLA 2C
53 X 28 / 60 X 20.5 mm



BT-211
NISSAN 2000/QG15
49 X 32 / 38 X 21 mm



BT-212
TOYOTA YARIS
60 X 29 / 63 X 21.5 mm



BT-213
CHEVROLET SAIL-MAZDA-DAEWOO
60 X 25 / 46 X 13 mm



BT-214
TOYOTA PROBOX - YARIS
55 X 25 // 58 X 12 mm



BT-215
TOYOTA YARIS ENVIDIA
65 X 26 / 62 X 21.5 mm

Av. Alfredo Mendiola N° 8678
San Martin de Porres, Lima - Perú
WhatsApp:
999451270 / 996037124
Telf. 539-8737
andinoparts.com

BOCINAS DE TRAPECIO



BT-216
NIISAN TIIDA
58 X 21 // 53 X 12 mm



BT-217
TOYOTA COROLON
68 X 30 // 60 X 16 mm



BT-218
HYUNDAI STAREX
42/40 X 55 // 76 X 16 mm

BT-219
BOCINA DE TRAPECIO
TOYOTA HILUX (FABRICACIÓN ARGENTINA) hueco 16mm

Av. Alfredo Mendiola N° 8678
San Martin de Porres, Lima - Perú
WhatsApp:
999451270 / 996037124
Telf. 539-8737
andinoparts.com

BOCINAS DE TRAPECIO



BT-220
TOYOTA 1KD - 2KD DELANTERO
hueco 13 mm



BT-221
TOYOTA 1KD - 2KD... HUECO 13mm



BT-222
TOYOTA
60 X 26 // 54 X 14 mm

Av. Alfredo Mendiola N° 8678
San Martin de Porres, Lima - Perú
WhatsApp:
999451270 / 996037124
Telf. 539-8737
andinoparts.com

JEBES TEMPLADORES



JT-601
DATSUN AUTO 70/73



JT-602
DATSUN-NISSAN 7/8



JT-603
TOYOTA HIACE 5L



JT-604
CHANGE-CHEVROLET N300 MINIVAN CHINOS



JT-605
HYUNDAI H1



JT-606
TOYOTA 5L



JT-607
TICO

Av. Alfredo Mendiola N° 8678
San Martin de Porres, Lima - Perú
WhatsApp:
999451270 / 996037124
Telf. 539-8737
andinoparts.com

TOPES DE SUSPENSIÓN



TS-500
VOLKSWAGEN
1300-1500



TS-506
TOPE DE SUSPENSION ISUZU
POSTERIOR
HINO DUTRO



TS-507
DATSUN PICK UP
DELANTERO



TS-508
TOPE DE SUSPENSION
DE MUELLE TOYOTA HIACE 2L-3L



TS-509
TOPE DE SUSPENSION
DE MUELLE TOYOTA HILUX 4X4
ALTURA=96mm



TS-512
TOYOTA HILUX 4X4
ALTURA=63mm

Av. Alfredo Mendiola N° 8678
San Martin de Porres, Lima - Perú
WhatsApp:
999451270 / 996037124
Telf. 539-8737
andinoparts.com

TOPES DE SUSPENSIÓN



TS-513
TOPE DE SUSPENSIÓN TOYOTA HILUX 4X4
DELANTERO



TS-514
TOPE DE MUELLE AUXILIAR
MITSUBISHI CANTER



TS-515
HYUNDAI HD78 MOTOR D4DB 54250-5H001
MITSUBISHI CANTER FUSO FE639-FE 638-FE71
DELANTERO



TS-516
TOPE DE SUSPENSIÓN MITSUBISHI L200-L300

Av. Alfredo Mendiola N° 8678
San Martin de Porres, Lima - Perú
WhatsApp:
999451270 / 996037124
Telf. 539-8737
andinoparts.com

TOPES DE SUSPENSIÓN



TS-510
TOPE DE SUSPENSIÓN DE MUELLE VOLVO N10-N12



TS-511
TOPE DE SUSPENSIÓN DE MUELLE TOYOTA STOUT

Av. Alfredo Mendiola N° 8678
San Martin de Porres, Lima - Perú
WhatsApp:
999451270 / 996037124
Telf. 539-8737
andinoparts.com

SUPLES DE SUSPENSIÓN



FORD
SR-501A 1"
SR-501 3/4"



TOYOTA CORONA
SR-503 1"
SR-503A 3/4"
SR-503B 1/2"

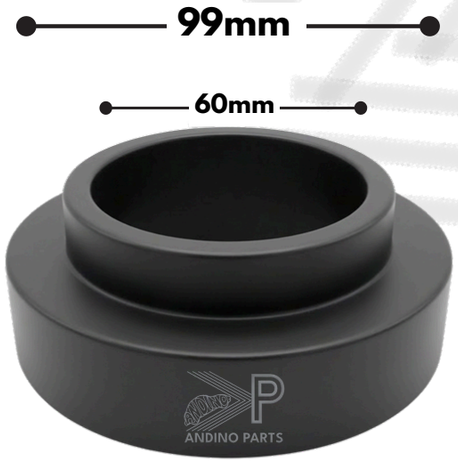

SR-517 1" TICO DELANTERO
SR-518 1/2" TICO POSTERIOR
SR-519 3/4" TICO



SR-520
TOPE DE PROBOX-YARIS
1"

Av. Alfredo Mendiola N° 8678
San Martin de Porres, Lima - Perú
WhatsApp:
999451270 / 996037124
Telf. 539-8737
andinoparts.com

JEBES DE AMORTIGUADOR



JA-100 UNIVERSAL

JA-101

JA-102 DODGE 100-300

JA-103 DODGE 100-300 TOYOTA

JA-104 TOYOTA



JA-105 VOLVO N7-N88

JA-106 DATSUN-TOYOTA

JA-107 TOYOTA-DODGE-VOLVO

JA-108 VOLVO DODGE

TAPONES DE JEBE PARA AGUA



TA-218 TA-219 TA-220 TA-221 TA-222 TA-223 TA-224 TA-225

CHUPONES DE ASENTAR VALVULA



CH-350 CH-351 CH-352

Av. Alfredo Mendiola N° 8678
San Martin de Porres, Lima - Perú
WhatsApp:
999451270 / 996037124
Telf. 539-8737
andinoparts.com

GUARDAPOLVO DE BOMBIN DE FRENO



GB-250
DODGE 100-300 DEL.
1⅛ “



GB-251
DODGE 300 POST.
1¼”



GB-252
DODGE
1½”



GB-253
FORD 800
1¾”



GB-254
FORD 600
1⅝”



GB-255
TOYOTA-TICO
13/16"



GB-256
TOYOTA2L--NISSAN
15/16"



GB-257
TOYOTA
COASTER POST



GB-258
TOYOTA COASTER DEL.



GB-259
MITSUBISHI CANTER DEL.



GB-260 POST.
MITSUBISHI CANTER



GB-261
MITSUBISHI ROSA POST.



GB-270
HUSTER-FORD 600 50/70

Av. Alfredo Mendiola N° 8678
San Martin de Porres, Lima - Perú
WhatsApp:
999451270 / 996037124
Telf. 539-8737
andinoparts.com



VW-921
TROMPETA VOLKSWAGEN
(JUEGO COMPLETO)



VW-920
TROMPETA VOLKSWAGEN
(SOLO JEBE)

Av. Alfredo Mendiola N° 8678
San Martín de Porres, Lima - Perú
WhatsApp:
999451270 / 996037124
Telf. 539-8737
andinoparts.com

MANGUERAS DE TURBO Y ADMISIÓN DE AIRE



TA-001
TOYOTA COROLLA 1C-2C (PIPA)
9/16 x 2 x 2.1 / 4x10.1/2"



TA-002
TOYOTA COROLLA/CALDINA 3C (riñón)
9/16 x 2 x 2.1 / 4x11"



TA-003
TOYOTA COROLLA/CALDINA 3C (complemento)
7/8 x 2.1/8 x 2.1 / 8x8.1/2"



TA-004
TOYOTA COROLLA 2C (complemento)
2 x 2.1/8 x 5.1/2"

Av. Alfredo Mendiola N° 8678
San Martin de Porres, Lima - Perú
WhatsApp:
999451270 / 996037124
Telf. 539-8737
andinoparts.com

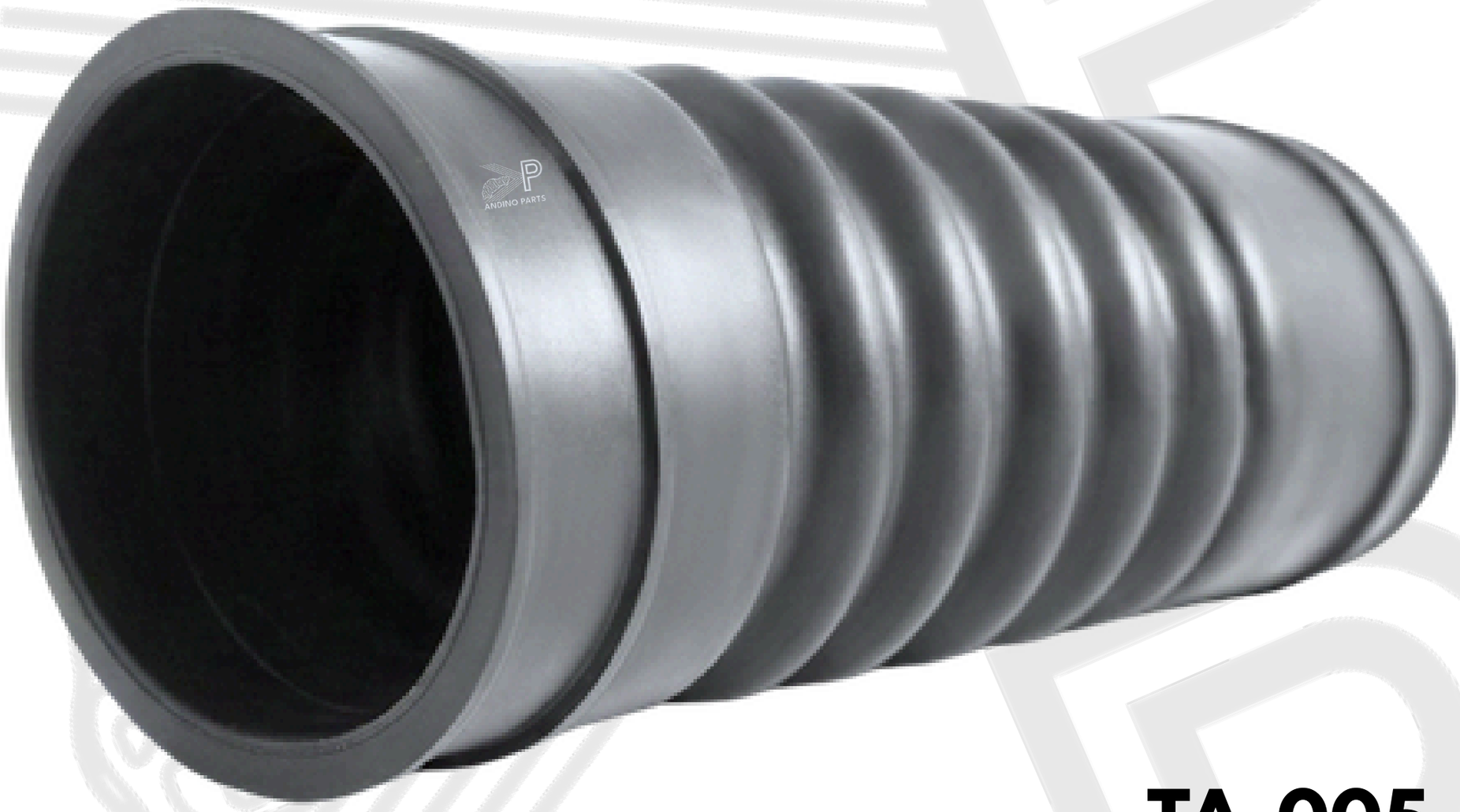

TA-005

TOYOTA HIACE 3L

2.3/4 x 2.3/4 x 7.1/2"

Av. Alfredo Mendiola N° 8678
San Martin de Porres, Lima - Perú
WhatsApp:
999451270 / 996037124
Telf. 539-8737
andinoparts.com

GUARDAPOLVOS DE PALIER



GP-2001
EXTERIOR



TICO - KIA - STARLET
CORSA FESTIVA
DAIHATSU - HONDA

GP-2002
INTERIOR



GP-2003
EXTERIOR



TOYOTA COROLLA
HYUNDAI - MAZDA 326
FORD TAURUS

GP-2004
INTERIOR

Av. Alfredo Mendiola N° 8678
San Martin de Porres, Lima - Perú
WhatsApp:
999451270 / 996037124
Telf. 539-8737
andinoparts.com

GP-2005 EXTERIOR



GP-2006 EXTERIOR



NISSAN SUNNY - MAZDA FAMILIA 323
ISUZU, V.W.GOL TOYOTA PROBOX

GP-2007 EXTERIOR



TOYOTA COROLLA GASOLINERO
UNIVERSAL

NISSAN SENTRA - SUNNY - BLUEBIRD
TOYOTA CALDINA, COROLLA
PETROLERO Y GASOLINERO

GP-2008 EXTERIOR



TOYOTA, NISSAN 4x4,
HYUNDAI, SUBARU PICK UP

Av. Alfredo Mendiola N° 8678
San Martin de Porres, Lima - Perú
WhatsApp:
999451270 / 996037124
Telf. 539-8737
andinoparts.com

CREMALLERAS DE DIRECCIÓN

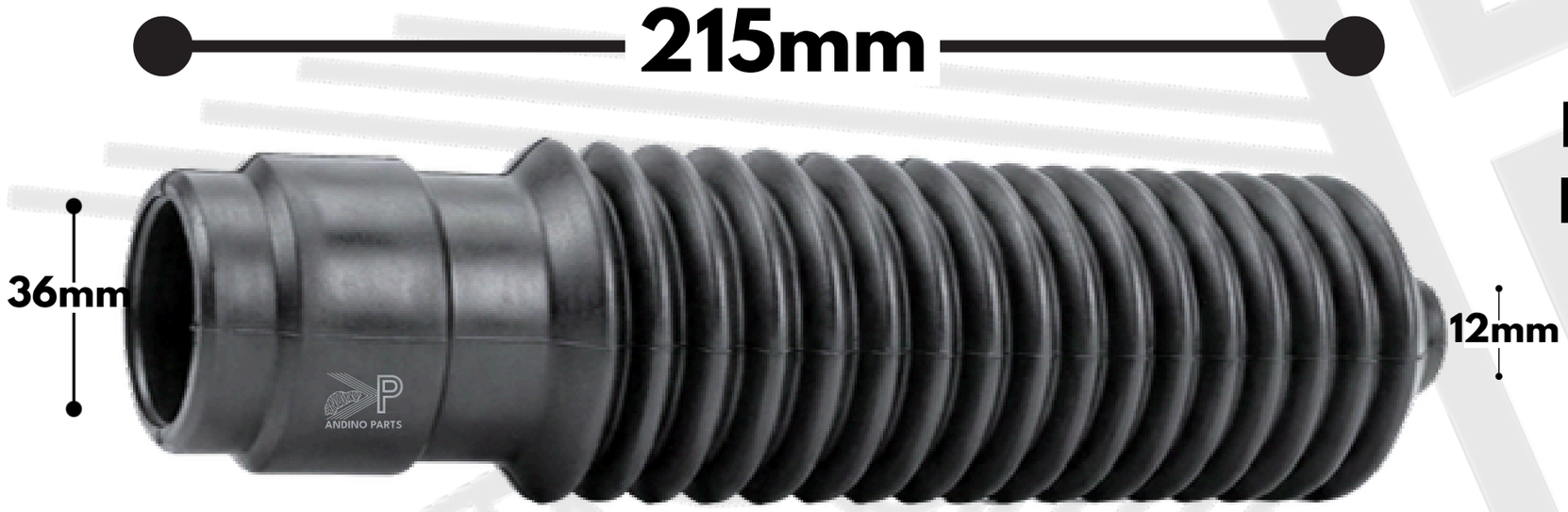

CD-3002
NISSAN SUNNY
LADO DERECHO
TOYOTA

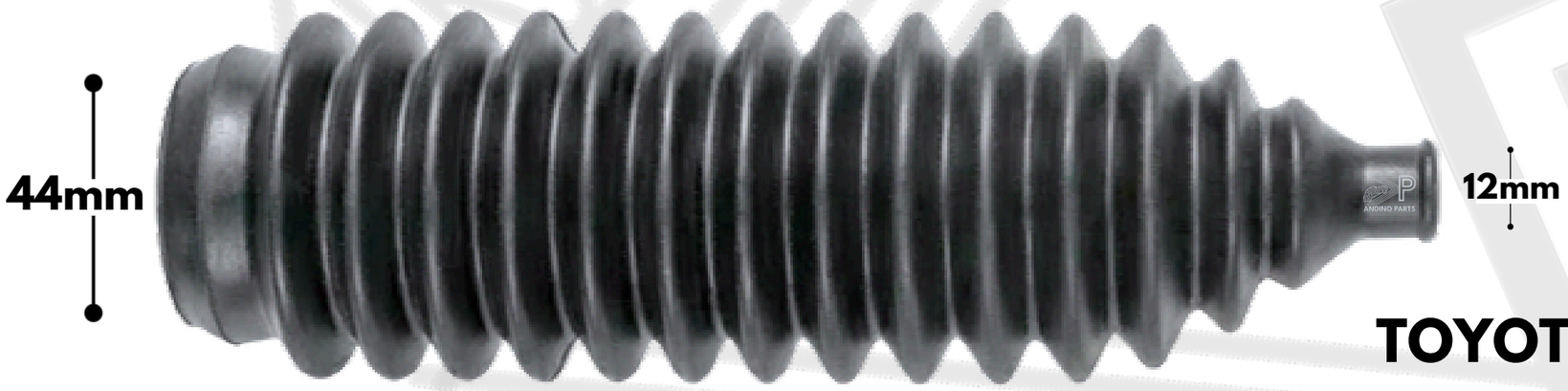

CD-3004

TOYOTA UNIVERSAL-TERCEL
HYUNDAI-MITSUBISHI-KIA



CD-3005

TOYOTA COROLLA-CARINA
CAMRY-HIACE 3L

Av. Alfredo Mendiola N° 8678
San Martin de Porres, Lima - Perú
WhatsApp:
999451270 / 996037124
Telf. 539-8737
andinoparts.com

GUARDAPOLVOS DE MCPHERSON

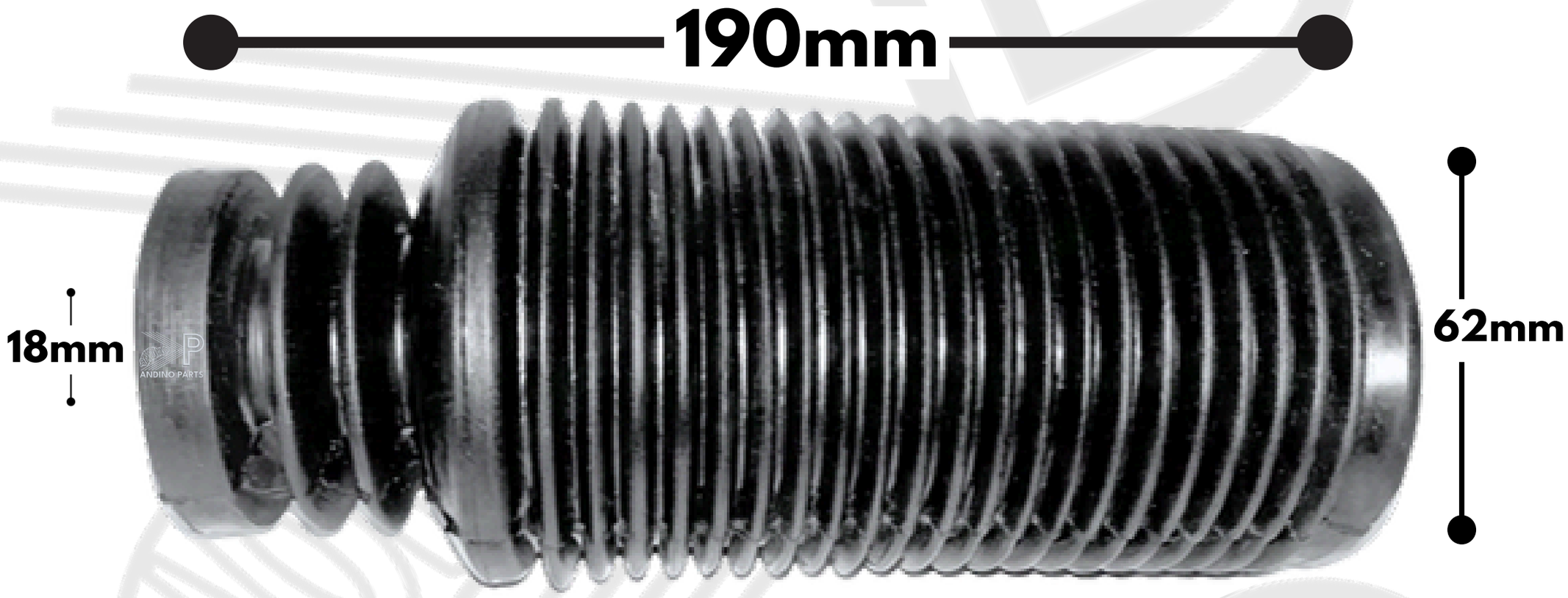

GM-001
NISSAN UNIVERSAL

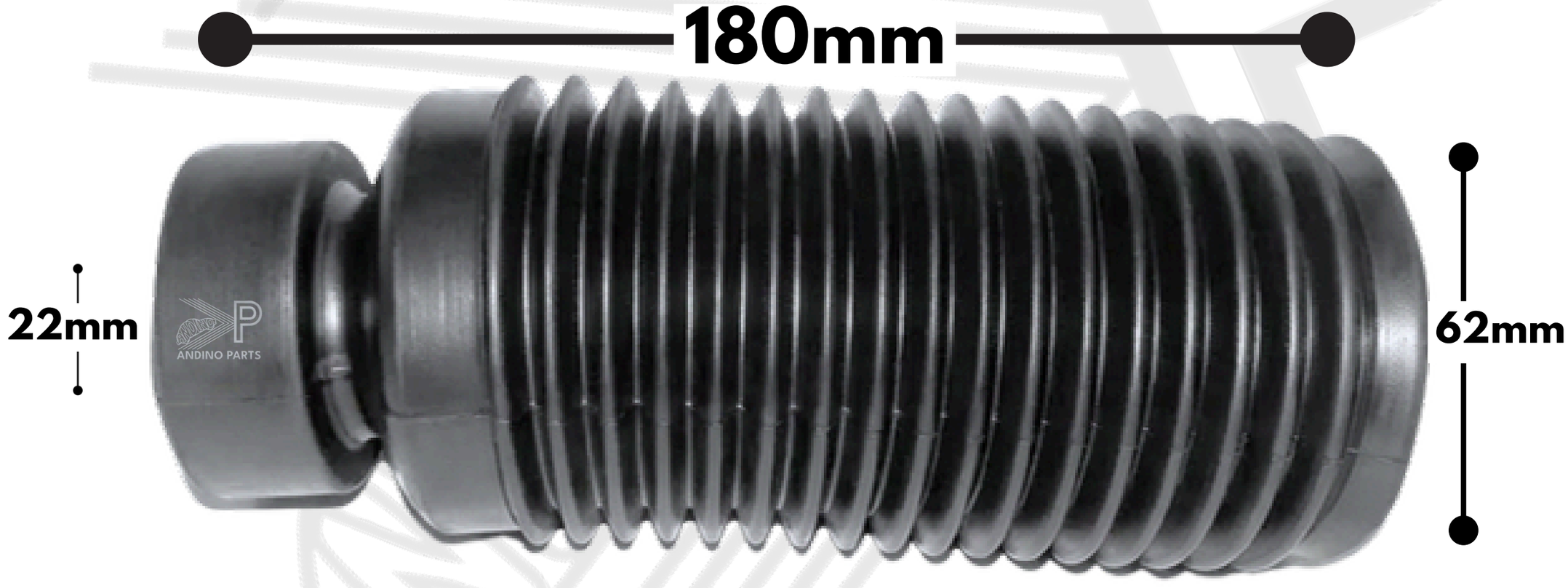

GM-002
TOYOTA COROLLA